



## Estimadas familias

Próximos a iniciarse las actividades docentes el próximo lunes, 28 de septiembre, actividades que no pueden ser ajenas a la singularidad de un curso académico en el que aspectos educativos y sanitarios se entremezclan y condicionan inexorablemente la organización de los centros educativos, nos dirigimos a ustedes para informarles de algunos aspectos a tener en cuenta:

1. Fecha de **inicio de Actividades docentes**: lunes, 28 de septiembre de 2020.
2. **Horario de las actividades docentes**:

Período de Clase	Turno de mañana	Turno de tarde
Período: 1	8:30 a 9:15	16:00 a 16:45
Período: 2	9: 15 a 10:00	16:45 a 17:30
Recreo: 1	10:00 a 10:15	17:30 a 17:45
Período: 3	10:15 a 11:00	17:45 a 18:30
Período: 4	11:00 a 11:45	18:30 a 19:15
Recreo: 2	11:45 a 12:00	19:15 a 19:30
Período: 5	12:00 a 12:45	19:30 a 20:15
Período: 6	12:45 a 13:30	20:15 a 21:00
Período: 7	13:30 a 14:15	

3. **Régimen de presencialidad/Semipresencialidad por Etapa y Curso**:

Etapa	Curso	Régimen	Modalidad Semipresencialidad
<b>ESO</b> (Turno de Mañana)	1º y 2º ESO	Presencial	
	3º y 4º de ESO	Semipresencial	Días alternos
<b>Bachillerato</b> (Turno de Mañana)	1º de Bachillerato	Semipresencial	Días alternos
	2º de Bachillerato	Presencial	
<b>Formación Profesional:</b> <b>Ciclos Formativos</b>	1º y 2º de FP básica	Presencial	
	1º y 2º CCFF de Familia profesional de Edificación y Obra Civil	Presencial	



(Turnos de Mañana y Tarde)	1º y 2º CCFF de Familias profesionales Administración y Gestión / Electricidad y Electrónica/ Informática y Comunicaciones	Semipresencial	Semanas alternas
----------------------------	--	----------------	------------------

#### 4. Transporte Escolar:

- ✓ Llegada al Centro entre las 8:15 y las 8:30 h.
- ✓ Salida del Centro: entre las 13:35 y las 13:45 h.
- ✓ Directrices a tener en cuenta por alumnado y familias:

(Apartado 13 del Plan de Contingencia)

- **Acceder** al transporte con la mascarilla puesta (salvo para aquellos/as que presenten algún tipo de enfermedad o dificultad respiratoria que pueda verse agravada por el uso de mascarilla o que, por su situación de discapacidad o dependencia, no dispongan de autonomía para quitarse la mascarilla, o bien presenten alteraciones de conducta que hagan inviable su utilización).
- **Ocupar los asientos por cursos** de manera que la bajada del transporte sea ordenada por grupos para acceder al centro escolar.
- **Hacer uso** de la mascarilla durante **todo el trayecto**.
- Se podrán utilizar todas las plazas del transporte escolar, y cuando el nivel de ocupación lo permita se mantendrán distancias de seguridad.
- **En las paradas del transporte escolar** se debe mantener distancia de seguridad entre grupos de unidades familiares. Todos y todas deben usar mascarillas.
- El centro educativo debe **organizar la llegada y salida** del transporte escolar de manera que puedan **garantizarse las distancias de seguridad entre grupos**, accediendo al centro por estricto orden de llegada de los autobuses.
- El alumnado conviviente puede ocupar asientos contiguos.
- Todo el alumnado ocupará el mismo asiento en todos los trayectos.

#### 5. Jornada de Presentación con el alumnado (28 y 29 de septiembre):

Etapa	Curso	Alumnado	Día y Hora
ESO	Todos los grupos de 1º y 2º ESO	Todo el alumnado	Lunes, 28 a partir de las 8:30 h
	Todos los grupos de 3º y 4º de ESO	1º bloque de alumnos	Lunes, 28 a partir de las 8:30 h
		2º bloque de alumnos	Martes, 29 a partir de las 8:30 h
Bachillerato	1º de Bachillerato	1º bloque de alumnos	Lunes, 28 a partir de las 8:30 h



		2º bloque de alumnos	Lunes, 28 a partir de las 11:00 h
	2º de Bachillerato	Todo el alumnado	Lunes, 28 a partir de las 8:30 h
<b>Formación Profesional: (Turno de Mañana)</b>	1º y 2º de FP básica	Todo el alumnado	Lunes, 28 a partir de las 8:30 h
	1º y 2º CCFF de Familia profesional de Edificación y Obra Civil	Todo el alumnado	Lunes, 28 a partir de las 8:30 h
	1º y 2º CCFF de Familias profesionales: Administración y Gestión / Electricidad y Electrónica/ Informática y Comunicaciones	1º bloque de alumnos	Lunes, 28 a partir de las 8:30 h
		2º bloque de alumnos	Lunes, 28 a partir de las 11:00 h
<b>Formación Profesional: (Turno de tarde)</b>	1º y 2º CCFF de Familia profesional de Edificación y Obra Civil	Todo el alumnado	Lunes, 28 a partir de las 16:00 h
	1º y 2º CCFF de Familias profesionales de Administración y Gestión / Electricidad y Electrónica/ Informática y Comunicaciones	1º bloque de alumnos	Lunes, 28 a partir de las 16:00 h
		2º bloque de alumnos	Lunes, 28 a partir de las 18:00 h

## 6. **Aclaración respecto a los Cursos sometidos a Semipresencialidad:**

En el caso de los **cursos sometidos a régimen semipresencial**, **el grupo de alumnos y alumnas se divide en dos bloques de tal forma que:**

### **3º y 4º ESO (modelo de días alternos):**

Un **primer bloque de alumnos y alumnas** tendrán la jornada de presentación y comenzarán sus clases el lunes, 28 de septiembre según el horario indicado en el apartado 2.

El **segundo bloque de alumnos y alumnas** tendrán la jornada de presentación y comenzarán las actividades lectivas el martes, 29 de septiembre, según el horario indicado en el apartado 2.

### **1º de Bachillerato (modelo de días alternos):**

Un **primer bloque de alumnos y alumnas** tendrán la jornada de presentación el lunes, 28 de septiembre a las 8:30h e iniciarán las actividades docentes presenciales el miércoles, 30 a partir de las 8:30 según horario indicado en el apartado 2.



El **segundo bloque de alumnos y alumnas** tendrán la jornada de presentación el lunes, 28 de septiembre a las 11:00 h e iniciarán las actividades docentes presenciales el martes, 29 a partir de las 8:30 según horario indicado en el apartado 2.

Tanto para **3º y 4º de ESO** como para **1º de Bachillerato**, el modelo de **semipresencialidad basada en días alternos** seguirá el siguiente esquema de docencia:

Semana 1	Lunes	Martes	Miércoles	Jueves	Viernes
Asistencia	Bloque 1 De alumnos	Bloque 2 De alumnos	Bloque 1 De alumnos	Bloque 2 De alumnos	Bloque 1 De alumnos

Semana 2	Lunes	Martes	Miércoles	Jueves	Viernes
Asistencia	Bloque 2 De alumnos	Bloque 1 De alumnos	Bloque 2 De alumnos	Bloque 1 De alumnos	Bloque 2 De alumnos

Modelo que se iría repitiendo a lo largo de las distintas semanas del curso académico 2020/2021.

### **Ciclos Formativos sometidos a semipresencialidad (modelo de semanas alternas):**

Un **primer bloque de alumnos y alumnas** tendrán la jornada de presentación el lunes, 28 de septiembre bien a las 8:30 (Turno de mañana), bien a las 16:00 horas (Turno de tarde). El Inicio de las actividades docentes tendrá lugar el martes, 29 de septiembre bien a las 8:30 (Turno de mañana), bien a las 16:00 horas (Turno de tarde).

El **segundo bloque de alumnos y alumnas** tendrán la jornada de presentación y comenzarán las actividades lectivas el lunes, 28 de septiembre bien a las 11:00 (Turno de mañana) bien a las 18:30 horas (Turno de tarde). El Inicio de las actividades docentes tendrá lugar el lunes, 5 de octubre bien a las 8:30 (Turno de mañana) bien a las 16:00 horas (Turno de tarde).

El modelo de **semipresencialidad** para CCFF estará basado en **semanas alternas**, siguiendo el siguiente esquema de docencia:



Semana 1	Lunes	Martes	Miércoles	Jueves	Viernes
Asistencia	Bloque 1 De alumnos	Bloque 1 De alumnos	Bloque 1 De alumnos	Bloque 1 De alumnos	Bloque 1 De alumnos

Semana 2	Lunes	Martes	Miércoles	Jueves	Viernes
Asistencia	Bloque 2 De alumnos	Bloque 2 De alumnos	Bloque 2 De alumnos	Bloque 2 De alumnos	Bloque 2 De alumnos

Modelo que se iría repitiendo a lo largo de las distintas semanas del curso académico 2020/2021.

*En todos los casos, entre el jueves, 24 y el viernes, 25 de septiembre, se publicarán en la página web del centro, los listados de grupos de alumnos y alumnas sometidos a semipresencialidad indicando el bloque horario al que pertenecen.*

## 7. Accesos al centro e Instalaciones:

### ESO

Las clases se impartirán en los edificios situados en la parcela del colegio Baudilio Arce, Calle Guillermo Estrada: Edificio Aulario y Edificio LEGO:

Entrada 1º y 2º  
ESO: **Portón Baudilio**

Entrada 3º y 4º ESO:  
**Portón IES**

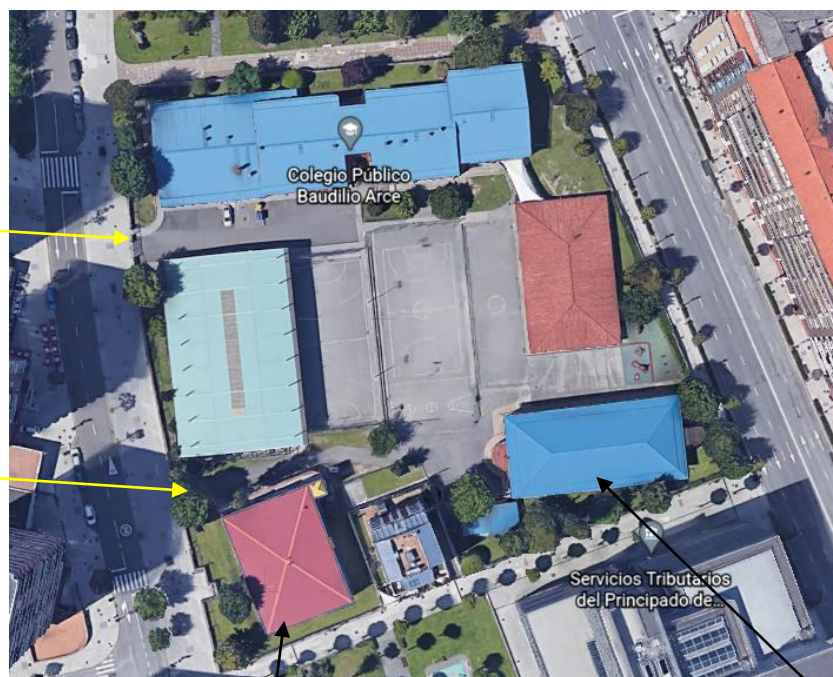

Edificio LEGO

Edificio: Aulario





## **BACHILLERATO Y CICLOS FORMATIVOS**

Las clases se impartirán en el edificio Fleming situado entre las calles Dr. Fleming y Marqués de Mohías:

Entrada Bachillerato y  
FPbásica de Electricidad:  
**Portón acceso al Patio.**

Entrada Resto CCFF:  
**Entrada Principal**



### **8. Marco de Convivencia y Sanitario**

Tanto en marco de convivencia como el marco de actuación sanitario, tienen como referentes el Reglamento de Régimen Interior del Centro y el Plan de Contingencia respectivamente. Ambos documentos serán dados a conocer a la comunidad educativa a través de la página web del centro y serán abordados en las sesiones de tutoría con nuestros estudiantes. En este sentido, teniendo en cuenta el contexto de pandemia mundial que estamos viviendo debido al COVID-19, nos gustaría recalcar la necesidad de ser más rigurosos, si cabe, en el cumplimiento estricto de las siguientes normas de convivencia y directrices sanitarias:

*La entrada y salida de las aulas se realizará de manera ordenada para evitar aglomeraciones en puertas y pasillos. En cuanto llegues al centro podrás entrar en tu aula. Se accederá al centro por las entradas que se*



*indican a continuación, en fila y manteniendo en todo momento una distancia interpersonal de al menos 1,5 m.:*

**Edificio Fleming:**

- 1- el alumnado de Bachillerato y FP básica de electricidad entrará, por el portón del patio
- 2- El alumnado de FP accederá al centro por la entrada principal.

**Edificios LEGO y Aulario**

- 3- Alumnado de 1º y 2º de ESO entrará por el portón principal del colegio Baudilio Arce calle Guillermo Estrada.
- 4- Alumnado de 3º y 4º de ESO, accederá al recinto escolar por el portón de entrada del edificio LEGO situado también en la calle Guillermo Estrada.

- La asistencia es obligatoria. Sé **puntual**. Las clases comienzan a las 8.30h y la puntualidad en la llegada como en todas las sesiones de la jornada es fundamental para el desarrollo de las mismas. De darse retrasos injustificados de forma reiterada se actuará acorde al R.R.I.
- Debes venir al instituto con los **materiales** necesarios para el desarrollo de la actividad escolar y este será de uso individual nunca compartido. De igual manera ocuparás siempre el mismo puesto en el aula a lo largo de toda la jornada.
- El clima de clase ha de ser de **trabajo**: Respeta el derecho de estudio de tus compañeros/as y atiende en silencio a las explicaciones del profesorado. Mantén un contacto respetuoso con todos los miembros de la comunidad educativa. Cualquier falta de respeto hacia cualquier miembro de la comunidad educativa, constituye **una falta muy grave** al igual que el incumplimiento de las medidas de seguridad e higiene exigidas y serán corregidas como corresponda según el RRI .
- **Limpieza e higiene**

*Como establece la normativa vigente deberán respetarse las medidas de higiene y seguridad establecidas por la autoridad sanitaria para la prevención de la COVID-19 relativas a:*

- i. **Higiene de manos** de forma frecuente y meticulosa e higiene respiratoria
- ii. Extremar la higiene de manos.
- iii. Evitar tocarse la nariz, los ojos y la boca, ya que las manos facilitan la transmisión.
- iv. Al toser o estornudar, cubrir la boca y la nariz con el codo flexionado.
- v. Usar pañuelos desechables para eliminar secreciones respiratorias y tirarlos tras su uso.



### **Mascarillas**

- vi. *Se debe mantener una distancia interpersonal de al menos 1,5 m en las interacciones en el centro, incluyendo las entradas y salidas del centro.*
- vii. *Será obligatorio el uso de mascarilla durante toda la jornada escolar. se recomienda que lleve otra de repuesto por si le fuera necesaria.*

*En todo momento debes mantener **limpio tu puesto de trabajo en el aula** y cuidar el mobiliario y las instalaciones del centro. Utiliza las papeleras para tirar el papel de limpieza y los pañuelos desechables y recicla cuando sea posible. Al terminar de utilizar un ordenador de uso compartido, o un puesto de aula compartido, la persona que lo deja deberá ser responsable de desinfectar la superficie del teclado, del ratón y de la pantalla y aquel material y superficies que ha manipulado. Para este fin se dispone de papel y desinfectante de superficies.*

- *Está absolutamente prohibido **abandonar el centro** sin autorización.*
- *No se puede **salir del aula** entre clase y clase a no ser que sea estrictamente necesario y siempre manteniendo la distancia obligatoria y siguiendo la señalización indicada. Así mismo tampoco se podrá salir del edificio sin causa debidamente justificada.*
- *Los **aseos** sólo podrán utilizarse a la salida y a la entrada del recreo y respetando el aforo señalado. Queda terminantemente prohibido ir al baño sin **autorización del profesorado que está en el aula o que entra al aula.***
- *Durante el recreo no se podrá estar entrando y saliendo de los edificios y en los edificios LEGO y Aulario se permanecerá dentro de los espacios delimitados para cada nivel y evitando el contacto físico. **En el Edificio Fleming** el alumnado podrá salir a la calle durante el recreo pero **evitará en todo momento aglomerarse delante del edificio** y cumplirá con las normas sanitarias para la prevención del COVID 19.*
- *Queda prohibido **comer, beber y fumar** dentro de los edificios.*
- *Está totalmente prohibido el uso del **teléfono móvil** (o cualquier otro aparato electrónico), excepto si se usan como material didáctico bajo la supervisión del profesorado correspondiente. Está terminantemente prohibido hacer grabaciones o fotografías dentro del recinto escolar. Ante el incumplimiento de estas normas se procederá según el R.R.I. El Centro no se hace responsable de la pérdida o sustracción de dicho material.*
- *El profesorado **de Guardia** de recreo tiene autoridad total sobre todo tipo de incidencias que se produzcan en dicho espacio y período.*
- *Debes **respetar absolutamente los aforos indicados** en cada espacio*





- *Si tienes algún problema no dudes en comentarlo a los profesores, tutores o Jefatura de Estudios.*

*Solicitamos vuestra colaboración para que la vida escolar sea agradable y segura para todos.*

## 9. **Canales de Comunicación**

*Se priorizará la comunicación telemática con las familias: teléfono, email, mensajes o correo ordinario y se facilitarán las gestiones telemáticas. Las familias podrán entrar al edificio escolar únicamente mediante cita previa, cumpliendo siempre las medidas de prevención e higiene y, en ningún caso, si presentan cualquier síntoma compatible con COVID-19. Los teléfonos de contacto son:*

- *Edificio Fleming: 985230899*
- *Edificio Lego: 985274133*
- *Edificio Aulario: 985963128*

*El canal de comunicación utilizado por el profesorado para ponerse en contacto con el alumnado será el Microsoft 365: Outlook o TEAMS, utilizando grupos de correo electrónico o grupos de chat de TEAMS , y aulas virtuales.*

*La Consejería de Educación elaborará un vídeo que estará a disposición de la Comunidad Educativa en el que se detallarán los pasos a seguir para acceder a la cuenta de Microsoft 365.*

En Oviedo a 22 de septiembre de 2020

El Director

Fdo.: D. Santiago González Fernández



## ANEXO Calendario Anual de Docencia semipresencial

### ESO Y BACHILLERATO

SEPTIEMBRE							OCTUBRE							NOVIEMBRE							DICIEMBRE						
L	M	X	J	V	S	D	L	M	X	J	V	S	D	L	M	X	J	V	S	D	L	M	X	J	V	S	D
	1	2	3	4	5	6				1	2	3	4							1							
7	8	9	10	11	12	13	5	6	7	8	9	10	11	2	3	4	5	6	7	8	7	8	9	10	11	12	13
14	15	16	17	18	19	20	12	13	14	15	16	17	18	9	10	11	12	13	14	15	14	15	16	17	18	19	20
21	22	23	24	25	26	27	19	20	21	22	23	24	25	16	17	18	19	20	21	22	21	22	23	24	25	26	27
28	29	30					26	27	28	29	30	31		23	24	25	26	27	28	29	28	29	30	31			
														30													

ENERO							FEBRERO							MARZO							ABRIL							
L	M	X	J	V	S	D	L	M	X	J	V	S	D	L	M	X	J	V	S	D	L	M	X	J	V	S	D	
				1	2	3	1	2	3	4	5	6	7	1	2	3	4	5	6	7				1	2	3	4	
4	5	6	7	8	9	10	8	9	10	11	12	13	14	8	9	10	11	12	13	14	5	6	7	8	9	10	11	
11	12	13	14	15	16	17	15	16	17	18	19	20	21	15	16	17	18	19	20	21	12	13	14	15	16	17	18	
18	19	20	21	22	23	24	22	23	24	25	26	27	28	22	23	24	25	26	27	28	19	20	21	22	23	24	25	
25	26	27	28	29	30	31								29	30	31				28	29	26	27	28	29	30		

MAYO							JUNIO							JULIO						
L	M	X	J	V	S	D	L	M	X	J	V	S	D	L	M	X	J	V	S	D
					1	2	1	2	3	4	5	6	1	2	3	4	5	6	7	
3	4	5	6	7	8	9	7	8	9	10	11	12	13	5	6	7	8	9	10	11
10	11	12	13	14	15	16	14	15	16	17	18	19	20	12	13	14	15	16	17	18
17	18	19	20	21	22	23	21	22	23	24	25	26	27	19	20	21	22	23	24	25
24	25	26	27	28	29	30	28	29	30					26	27	28	29	30	31	

### SEMPRESENCIALIDAD

	Primer bloque de alumnos TURNO 1
	Segundo bloque de alumnos TURNO 2



## CICLOS FORMATIVOS

SEPTIEMBRE

L	M	X	J	V	S	D
	1	2	3	4	5	6
7	8	9	10	11	12	13
14	15	16	17	18	19	20
21	22	23	24	25	26	27
28	29	30				

OCTUBRE

L	M	X	J	V	S	D
			1	2	3	4
5	6	7	8	9	10	11
12	13	14	15	16	17	18
19	20	21	22	23	24	25
26	27	28	29	30	31	

NOVIEMBRE

L	M	X	J	V	S	D
						1
2	3	4	5	6	7	8
9	10	11	12	13	14	15
16	17	18	19	20	21	22
23	24	25	26	27	28	29
30						

DICIEMBRE

L	M	X	J	V	S	D
	1	2	3	4	5	6
7	8	9	10	11	12	13
14	15	16	17	18	19	20
21	22	23	24	25	26	27
28	29	30	31			

ENERO

L	M	X	J	V	S	D
				1	2	3
4	5	6	7	8	9	10
11	12	13	14	15	16	17
18	19	20	21	22	23	24
25	26	27	28	29	30	31

FEBRERO

L	M	X	J	V	S	D
1	2	3	4	5	6	7
8	9	10	11	12	13	14
15	16	17	18	19	20	21
22	23	24	25	26	27	28

MARZO

L	M	X	J	V	S	D
1	2	3	4	5	6	7
8	9	10	11	12	13	14
15	16	17	18	19	20	21
22	23	24	25	26	27	28
29	30	31			28	29

ABRIL

L	M	X	J	V	S	D
			1	2	3	4
5	6	7	8	9	10	11
12	13	14	15	16	17	18
19	20	21	22	23	24	25
26	27	28	29	30		

MAYO

L	M	X	J	V	S	D
					1	2
3	4	5	6	7	8	9
10	11	12	13	14	15	16
17	18	19	20	21	22	23
24	25	26	27	28	29	30

JUNIO

L	M	X	J	V	S	D
	1	2	3	4	5	6
7	8	9	10	11	12	13
14	15	16	17	18	19	20
21	22	23	24	25	26	27
28	29	30				

JULIO

L	M	X	J	V	S	D
			1	2	3	4
5	6	7	8	9	10	11
12	13	14	15	16	17	18
19	20	21	22	23	24	25
26	27	28	29	30	31	

Primer bloque de alumnos **TURNO 1**  
Segundo bloque de alumnos **TURNO 2**