



CURSO 2024-2025. INICIO DE LAS ACTIVIDADES LECTIVAS

INSTRUCCIONES PARA EL PRIMER DÍA DE CLASE:

ESO + Bachillerato: Martes, 10 de septiembre

Ciclos Formativos (Presenciales y Virtual/ Distancia): Lunes, 16 de septiembre

Curso de especialización: Lunes, 14 de octubre

Próximos a iniciarse las actividades docentes el próximo martes, 10 de septiembre, nos dirigimos a la comunidad educativa para informar de algunos aspectos organizativos a tener en cuenta:

- Fecha de **inicio de Actividades docentes, presentación/ clase**:
 - ✓ **ESO, Bachillerato**: martes, 10 de septiembre, a partir de las 8:30 horas, según horario.
 - ✓ **Formación Profesional** (Ciclos Formativos de Grado Básico, Medio y Superior en régimen presencial y virtual/distancia): lunes, 16 de septiembre a partir de las 8:30 h(diurno) o 16:00 h(vespertino).
En el caso del ciclo formativo “Administración y Finanzas” en modalidad virtual/ distancia, la presentación-jornada de acogida será el lunes, 16 de septiembre a las 16:00 h en el salón de actos del edificio Fleming y el inicio de las clases el martes, 17 de septiembre.
 - ✓ **Cursos de Especialización-Jornada de Presentación**: lunes, 14 de octubre.
Inteligencia Artificial y Big Data: de 8:30 a 12:30 h.
Internet de las Cosas (IoT): de lunes a jueves (horario: consultar en el centro))
- **Listas de alumnos/as por curso**. Tanto para la **ESO como para Bachillerato**, serán publicadas en la página web del centro el **viernes, 6 de septiembre**, antes de las 14:00 h.
- [Libros de Texto](#).
- **Horario de las actividades docentes**:



Período de Clase	Turno de mañana	Turno de tarde
Período: 1	8:30 a 9:25	16:00 a 16:55
Período: 2	9:25 a 10:20	16:55 a 17:50
Recreo: 1	10:20 a 10:35	17:50 a 18:05
Período: 3	10:35 a 11:30	18:05 a 19:00
Período: 4	11:30 a 12:25	19:00 a 19:55
Recreo: 2	12:25 a 12:40	19:55 a 20:10
Período: 5	12:40 a 13:35	20:10 a 21:05
Período: 6	13:35 a 14:30	21:05 a 22:00

- **Régimen de distancia: CFGS Administración y Finanzas virtual/distancia**
(La información específica se facilitará en la jornada de acogida el lunes, 16)
- **Enseñanzas presenciales: suponen el 100% de presencialidad.**
- **Jornada de Presentación con el alumnado e Inicio de las actividades docentes:**

Etapa	Curso	Alumnado	Llamamiento Día y Hora
ESO	Todos los grupos de 1º y 3º ESO	Todo el alumnado	Martes, 10 de septiembre a partir de las 8:30 h
		El alumnado podrá acceder al centro a partir de las 8:15 horas a través del portón del IES (ver imagen) permaneciendo en la cancha cubierta del patio hasta que se inicie la jornada de acogida a las 8:30 h.	
	Todos los grupos de 2º y 4º de ESO	Todo el alumnado	Martes, 10 de septiembre a partir de las 8:50 h
		El alumnado podrá acceder al centro a través del portón del IES (ver imagen) a partir de las 8:45 horas permaneciendo en la cancha cubierta del patio hasta que se inicie la jornada de acogida a las 8:50 h.	
En cada uno de los casos anteriores:			
<ul style="list-style-type: none"> ➤ Cada tutor o tutora permanecerá con el alumnado de su grupo que se dispondrá ordenadamente en filas. ➤ El Director dará la bienvenida al alumnado del nuevo curso escolar para posteriormente ser guiados por el tutor o tutora correspondiente a su aula de referencia con el/la que permanecerán los dos primeros períodos lectivos realizando actividades de acogida y presentación. ➤ A partir del 3^{er} período lectivo, tendrán lugar las clases normalizadas de acuerdo con el horario del grupo en cuestión (horario provisional). 			



Bachillerato	1º de Bachillerato	Todo el alumnado	Martes, 10 a partir de las 8:30 h
		<p>El alumnado podrá acceder al centro a partir de las 8:15 horas a través del portón lateral del edificio Fleming (ver imagen) permaneciendo en el patio hasta que se inicie la jornada de acogida a las 8:30 h.</p> <p>El alumnado se dispondrá ordenadamente en filas acompañados por sus tutores o tutoras respectivos.</p> <p>Posteriormente, la Jefa de Estudios les dará la bienvenida y tras algunas indicaciones, serán acompañados por sus tutores a las aulas de referencia donde permanecerán durante los dos primeros períodos lectivos realizando actividades de acogida y presentación.</p> <p>A partir del 3^{er} período darán comienzo las clases normalizadas de acuerdo con el horario del grupo en cuestión.</p>	
	2º de Bachillerato	Todo el alumnado	Martes, 10 a partir de las 8:50
		<p>El alumnado podrá acceder al centro a través del portón lateral del edificio Fleming (ver imagen) a partir de las 8:50. Resto de indicaciones similares a las realizadas para 1º de bachillerato.</p>	
Formación Profesional	CCFF presenciales del turno diurno	Todo el alumnado	Lunes, 16 a partir de las 8:30 h
	CCFF presenciales del turno de tarde	Todo el alumnado	Lunes, 16 a partir de las 16:00 h
	“Administración y Finanzas” Virtual/distancia	Todo el alumnado	Lunes, 16 a partir de las 16:00 h -Jornada de acogida- (Ver información específica)
Cursos de Especialización:	Inteligencia Artificial y Big Data	Todo el alumnado	Lunes, 14 de octubre, de 8:30 a 12:25 h
	Internet de la Cosas (IoT)	Todo el alumnado	Lunes, 14 de octubre (horario: consultar en el centro)

➤ **Transporte Escolar:**

- ✓ Funcionamiento: **a partir del martes, 10 de septiembre de 2024** (ver información específica. Rutas, paradas y teléfonos de contacto).
- ✓ Llegada estimada al Centro sobre las 8:15 h.
- ✓ Salida estimada del Centro: entre las 14:35 y las 14:45 h.
- ✓ Directrices a tener en cuenta por alumnado y familias:
 - **El acceso** al transporte se hará de forma ordenada y se mostrará al conductor el carnet de transporte facilitado por el centro.
 - La bajada del vehículo para acceder al centro escolar, será igualmente ordenada.



- El alumnado con derecho a transporte tan solo utilizará la línea que se le ha asignado.
- Tanto el acceso como para la bajada del transporte escolar se harán en la paradas asignadas. En este sentido destacar la absoluta **OBLIGATORIEDAD** tanto de **bajar en la parada del centro** como, finalizada la jornada escolar, **acceder a la línea de transporte en la parada del centro**, es decir, la **parada ubicada en la calle Guillermo Estrada**.
- Durante la permanencia del alumnado en el transporte escolar, estará vigente y será de aplicación las indicaciones y disposiciones recogidas en el Reglamento de Régimen Interior.
- Si bien se podrán utilizar todas las plazas o asientos del transporte escolar, el alumno o alumna permanecerá en su asiento durante todo el trayecto, evitando levantarse durante el trayecto y haciendo un uso adecuado del mismo y evitando en todo momento su deterioro.
- Cualquier incidencia o cambio en la utilización del transporte escolar (ruta, parada,...), deberá ser comunicada por el alumnado o su familia a la jefatura de estudios a la mayor brevedad posible.
- **Teléfonos de contacto con los transportistas:**

TRANSPORTISTA	LOTE	ruta	TELÉFONO DE CONTACTO
TRANSPORTES BIMENES	044-039	9991223	628 527 139
	044-008	9991101	
	044-025	307	
	044-031	9991116	
	044-108	133	
	044-127	44127	
FERNÁNDEZ PATALLO JOSE	044-133	Lote 034	630 987 248
	044-080	Lote 030	
ÁLVAREZ GARCÍA PEDRO PABLO	044-138	441038	985 17 47 00



LOTE	RUTA	RUTA DE	PARADAS	OPERADOR	TELÉFONO CONTACTO
044-039	9991223	Nijeres	Nijeres/ La Vega/ La vega 2(Avda. Pola de Elena)/La Ará-la Fueya/ La Ará-Las Agüeras/ La Foz/ La Foz (Iglesia)/Las Mazas	Transporte Bimenes SL	628527139
044-133	034	Tellego. Enlace con la de Peñerudes	Tellego /Cruce Tellego (enlace con 9991101)	José Fernando Patallo	630987248
044-138	441038	Grandiella,	PORCIO/ Grandiella/ Rebolla/ Ablanado/ Enlace Ará	Pedro Pablo Álvarez García	985174700
044-008	9991101	Peñerudes	Peñerudes/ Piñera/ Villar/ Castandiello/ El Reguero/ Malpica/ Santa Eulalia (Morcín)/ Santa Eulalia 2/ Cruce Tellego/ Soto Ribera-Iglesia/ Soto ribera-Ayuntamiento/ Entrepuentes/ Las Segadas	Transporte Bimenes SL	628527139
044-025	307	Bueño	Bueño/ Cruce Ferreros/ Soto de Rey/ Las Segadas-Entrepuentes/ El Caleyó/ La Manjoya-Cruce Llamaoscura/ Cruce Toral/ Los Prietos/ Bolgachina-El Caserón/	Transporte Bimenes SL	628527139
044-031	9991116	Olloniego	Cruce Santianes/ Santa Eulalia/ OLLONIEGO/ Cruce Santianes/ La Manzaneda/ Pando (Cruce Paderni)/ El Torneru (Cruce Valdemora)/ San Esteban de las Cruces I y II	Transporte Bimenes SL	628527139
044-127	44127			Transporte Bimenes	628527139
044-080	030	Enlace con la de Olloniego	Monegro/ SIENRA/ Cambacho-La Mortera/ La Güeria/ Estación Renfe-Olloniego	José Fernández Patallo	630987248
044-108	133	Enseca	Enseca de Arriba/EL VALLIN/ Cardeo II/ Collada/ Santa Eulalia/ Argame I y II /(enlace con la ruta de Peñerudes)	Transporte Bimenes SL	628527139

Para conocer, aproximadamente, la hora de paso del transporte por cada una de las paradas, **ponerse en contacto con el transportista.**

➤ **Accesos al centro e Instalaciones:**

ESO

Las clases se impartirán en los edificios situados en la parcela del colegio Baudilio Arce, **Calle Guillermo Estrada**: Edificio Aulario y Edificio LEGO:

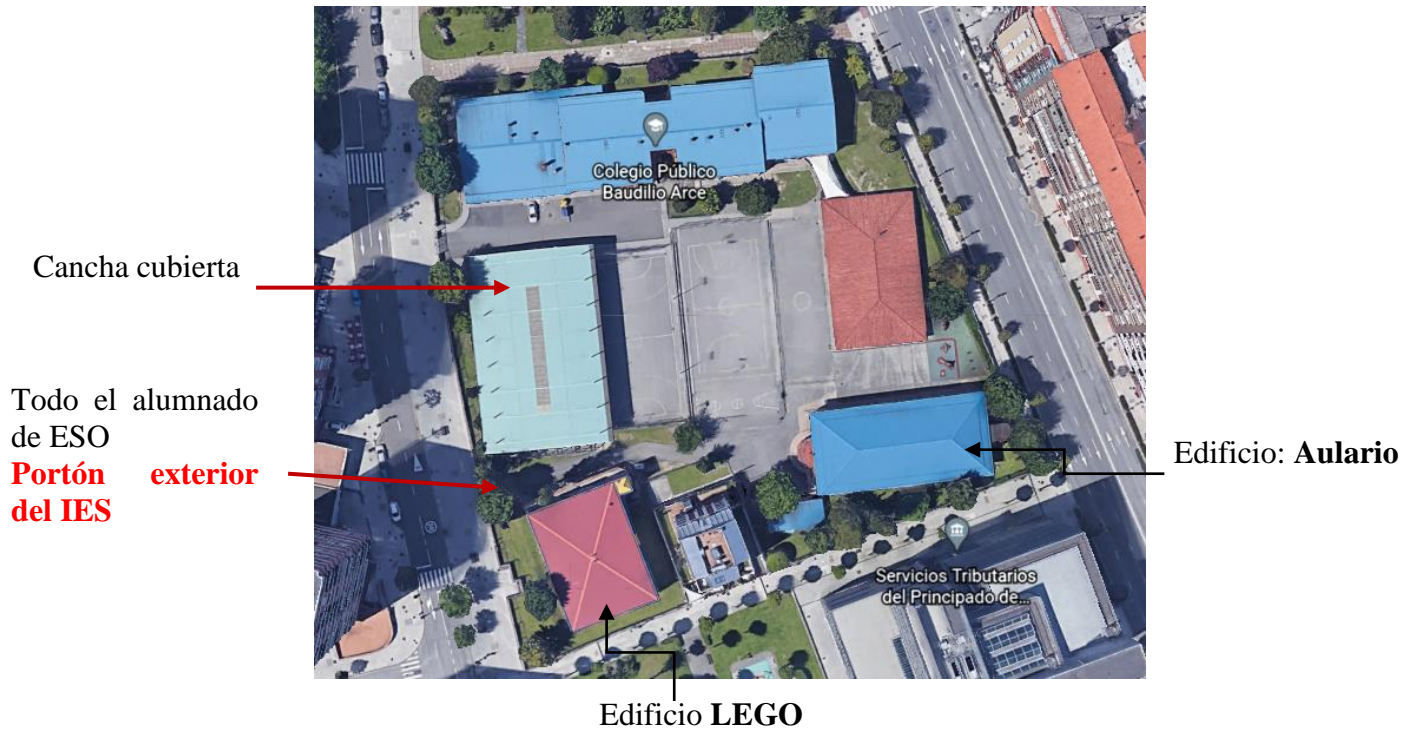

BACHILLERATO Y CICLOS FORMATIVOS

Las clases se impartirán en el edificio Fleming situado entre las calles Dr. Fleming y Marqués de Mohías:

Entrada Resto FP:
Entrada Principal

Entrada Bachillerato y FP básica
de Electricidad:
Portón acceso al Patio.

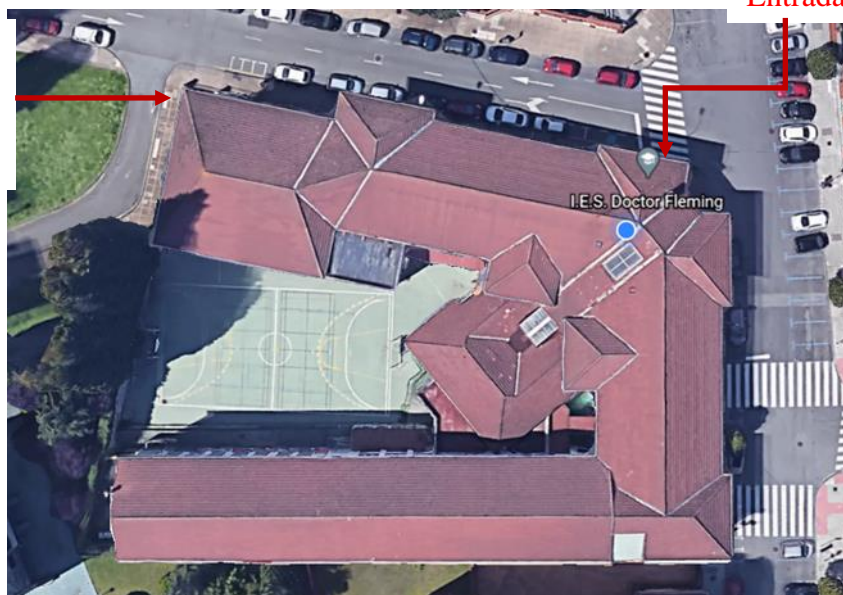

➤ **Marco de Convivencia**



El marco de convivencia tiene su referente en el [Reglamento de Régimen Interior del Centro](#). El documento será dado a conocer a la comunidad educativa a través de la página web del centro y será abordado en las sesiones de tutoría con nuestros estudiantes.

➤ **Listados de alumnado de ESO y Bachillerato:**

Excepto los listados del alumnado de Formación Profesional, que serán publicados a lo largo de la semana del 10 de septiembre (consultar página web del centro), los **listados del alumnado de ESO y Bachillerato** son los que figuran como **Anexo I y Anexo II** a las presentes Orientaciones, en los que se ha ordenado al alumnado por Curso e Iniciales de los apellidos..

OTRAS CONSIDERACIONES

- *La asistencia es obligatoria. Sé **puntual**. Las clases comienzan a las 8.30h en turno de mañana y a las 16:00 h, en turno de tarde. La puntualidad en la llegada como en todas las sesiones de la jornada es fundamental para el desarrollo de las mismas. De darse retrasos injustificados de forma reiterada se actuará acorde al R.R.I.*
- *Debes venir al instituto con los **materiales** necesarios para el desarrollo de la actividad escolar y este será de uso individual nunca compartido. De igual manera ocuparás siempre el mismo puesto en el aula a lo largo de toda la jornada.*
- *El clima de clase ha de ser de **trabajo**: Respeta el derecho de estudio de tus compañeros/as y atiende en silencio a las explicaciones del profesorado. Mantén un contacto respetuoso con todos los miembros de la comunidad educativa. Cualquier falta de respeto hacia cualquier miembro de la comunidad educativa, constituye **una falta muy grave**. .*
- **Higiene:**
- Es preciso y saludable mantener una adecuada higiene, recomendando el uso de mascarilla a todo el alumnado con alguna enfermedad infecto-contagiosa o especialmente vulnerable. En este sentido se recomienda a todas las familias que controlen el estado de salud de los y las estudiantes evitando que éstos acudan al centro en caso de presentar fiebre o cualquier síntoma compatible con cualquier otra enfermedad infecto-contagiosa.*
- *En todo momento debes mantener **limpio tu puesto de trabajo en el aula** y cuidar el mobiliario y las instalaciones del centro. Utiliza las papeleras para tirar el papel de limpieza y los pañuelos desechables y recicla cuando sea posible. Si has de utilizar un ordenador de uso compartido, o un puesto de aula compartido, la persona que lo deja deberá ser responsable de su correcto uso: limpieza, mantenimiento,..*



- *Está absolutamente prohibido **abandonar el centro** sin autorización.*
- *No se puede **salir del aula** entre clase y clase a no ser que sea estrictamente necesario siguiendo la señalización indicada. Así mismo tampoco se podrá salir del edificio sin causa debidamente justificada y con autorización.*
- *Los **aseos** sólo podrán utilizarse durante los recreos y durante las clases con la autorización del profesorado de aula entrante, respetando el aforo señalado. Queda terminantemente prohibido ir al baño sin **autorización del profesorado que está en el aula o que entra al aula**.*
- *Queda prohibido **comer, beber y fumar** dentro de los edificios.*
- *Está totalmente prohibido el uso del **teléfono móvil** (o cualquier otro aparato electrónico), excepto si, a partir de 3º de ESO, se usan como material didáctico bajo la supervisión y previa autorización del profesorado correspondiente. Está terminantemente prohibido hacer grabaciones o fotografías dentro del recinto escolar. Ante el incumplimiento de estas normas se procederá según el R.R.I. El Centro no se hace responsable de la pérdida o sustracción de dicho material.*
- *En línea con el apartado anterior, resaltar la absoluta prohibición de uso del teléfono móvil o de cualquier otro dispositivo “inteligente” (reloj,..) durante las pruebas evaluativas (exámenes). Para ello el alumno o alumna seguirá escrupulosamente las indicaciones del profesorado, apagará dichos dispositivos y los dejará encima de la mesa a la vista del profesorado no pudiendo utilizarlos o consultarlos en ningún momento. El incumplimiento de dicha indicación supondrá tanto **la anulación del examen sin posibilidad de ser repetido** como la comisión de una conducta gravemente perjudicial para la convivencia en el centro. (Ver indicaciones específicas en el RRI).*
- *El profesorado **de Guardia** de recreo tiene autoridad total sobre todo tipo de incidencias que se produzcan en dicho espacio y período.*
- *Debes **respetar absolutamente** los **aforos indicados** en cada espacio.*
- *En los viajes en autobús y/o actividades complementarias/ extraescolares dentro o fuera del centro, **respetas las normas establecidas** y recuerda que en todos los casos, también se aplica el Reglamento de Régimen Interno. En el caso del transporte escolar, es el conductor el responsable de hacer cumplir las normas*
- *Si tienes algún problema no dudes en comentarlo a los profesores, tutores o Jefatura de Estudios.*
- *Solicitamos vuestra colaboración para que la vida escolar sea agradable y segura para todos.*
- **Canales de Comunicación**

Se posibilitará la comunicación tanto personal como telemática con las familias: teléfono, email, tokapp (ver indicaciones en la página web del centro), mensajes



o correo ordinario, agenda escolar en 1º y 2º de ESO. Las familias podrán entrar al edificio escolar únicamente mediante cita previa, cumpliendo siempre las indicaciones de los responsables del centro.

Los **teléfonos de contacto** son:

- Edificio Fleming: 985230899
- Edificio Lego: 985274133
- Edificio Aulario: 985963128

El canal de comunicación telemático utilizado por el profesorado para ponerse en contacto con el alumnado será el Microsoft 365: correo electrónico de Outlook o aplicación TEAMS, utilizando grupos de correo electrónico o grupos de chat de TEAMS, y aulas virtuales.

En Oviedo a 05 de septiembre de 2024

El Director

Fdo.: D. Santiago González Fernández



CALENDARIO ESCOLAR CURSO 2024-2025

ESO Y BACHILLERATO



SEPTIEMBRE						
Lu	Ma	Mi	Ju	Vi	Sa	Do
						1
2	3	4	5	6	7	8
9	10	11	12	13	14	15
16	17	18	19	20	21	22
23	24	25	26	27	28	29
30						

ENERO						
Lu	Ma	Mi	Ju	Vi	Sa	Do
		1	2	3	4	5
6	7	8	9	10	11	12
13	14	15	16	17	18	19
20	21	22	23	24	25	26
27	28	29	30	31		

MAYO						
Lu	Ma	Mi	Ju	Vi	Sa	Do
			1	2	3	4
5	6	7	8	9	10	11
12	13	14	15	16	17	18
19	20	21	22	23	24	25
26	27	28	29	30	31	

OCTUBRE						
Lu	Ma	Mi	Ju	Vi	Sa	Do
	1	2	3	4	5	6
7	8	9	10	11	12	13
14	15	16	17	18	19	20
21	22	23	24	25	26	27
28	29	30	31			

FEBRERO						
Lu	Ma	Mi	Ju	Vi	Sa	Do
					1	2
3	4	5	6	7	8	9
10	11	12	13	14	15	16
17	18	19	20	21	22	23
24	25	26	27	28		

JUNIO						
Lu	Ma	Mi	Ju	Vi	Sa	Do
						1
2	3	4	5	6	7	8
9	10	11	12	13	14	15
16	17	18	19	20	21	22
23	24	25	26	27	28	29
30						

NOVIEMBRE						
Lu	Ma	Mi	Ju	Vi	Sa	Do
				1	2	3
4	5	6	7	8	9	10
11	12	13	14	15	16	17
18	19	20	21	22	23	24
25	26	27	28	29	30	

MARZO						
Lu	Ma	Mi	Ju	Vi	Sa	Do
					1	2
3	4	5	6	7	8	9
10	11	12	13	14	15	16
17	18	19	20	21	22	23
24	25	26	27	28	29	30
31						

DICIEMBRE						
Lu	Ma	Mi	Ju	Vi	Sa	Do
						1
2	3	4	5	6	7	8
9	10	11	12	13	14	15
16	17	18	19	20	21	22
23	24	25	26	27	28	29
30	31					

ABRIL						
Lu	Ma	Mi	Ju	Vi	Sa	Do
	1	2	3	4	5	6
7	8	9	10	11	12	13
14	15	16	17	18	19	20
21	22	23	24	25	26	27
28	29	30				

REUNIONES DE TUTORES/AS
REUNIONES DE EQUIPOS DOCENTES
REDES
REUNIONES FAMILIAS
EVALUACIONES 2º BACHILLERATO
EVALUACIONES ESO Y 1º BACHILLERATO
ENTREGA DE BOLETINES

VACACIONES
DÍAS NO LECTIVOS/FESTIVOS
INICIO: 10/09/2024 -- FIN: 20/06/2025
INICIO Secundaria y Bachillerato: 10/09/2024
INICIO FP (GB+GM+GS+CE): 16/09/2024



CALENDARIO CURSO 2024-2025
CICLOS FORMATIVOS



SEPTIEMBRE

Lu	Ma	Mi	Ju	Vi	Sa	Do
						1
2	3	4	5	6	7	8
9	10	11	12	13	14	15
16	17	18	19	20	21	22
23	24	25	26	27	28	29
30						

ENERO

Lu	Ma	Mi	Ju	Vi	Sa	Do
		1	2	3	4	5
6	7	8	9	10	11	12
13	14	15	16	17	18	19
20	21	22	23	24	25	26
27	28	29	30	31		

MAYO

Lu	Ma	Mi	Ju	Vi	Sa	Do
			1	2	3	4
5	6	7	8	9	10	11
12	13	14	15	16	17	18
19	20	21	22	23	24	25
26	27	28	29	30	31	

OCTUBRE

Lu	Ma	Mi	Ju	Vi	Sa	Do
	1	2	3	4	5	6
7	8	9	10	11	12	13
14	15	16	17	18	19	20
21	22	23	24	25	26	27
28	29	30	31			

FEBRERO

Lu	Ma	Mi	Ju	Vi	Sa	Do
					1	2
3	4	5	6	7	8	9
10	11	12	13	14	15	16
17	18	19	20	21	22	23
24	25	26	27	28		

JUNIO

Lu	Ma	Mi	Ju	Vi	Sa	Do
						1
2	3	4	5	6	7	8
9	10	11	12	13	14	15
16	17	18	19	20	21	22
23	24	25	26	27	28	29
30						

NOVIEMBRE

Lu	Ma	Mi	Ju	Vi	Sa	Do
				1	2	3
4	5	6	7	8	9	10
11	12	13	14	15	16	17
18	19	20	21	22	23	24
25	26	27	28	29	30	

MARZO

Lu	Ma	Mi	Ju	Vi	Sa	Do
					1	2
3	4	5	6	7	8	9
10	11	12	13	14	15	16
17	18	19	20	21	22	23
24	25	26	27	28	29	30
31						

DICIEMBRE

Lu	Ma	Mi	Ju	Vi	Sa	Do
						1
2	3	4	5	6	7	8
9	10	11	12	13	14	15
16	17	18	19	20	21	22
23	24	25	26	27	28	29
30	31					

ABRIL

Lu	Ma	Mi	Ju	Vi	Sa	Do
	1	2	3	4	5	6
7	8	9	10	11	12	13
14	15	16	17	18	19	20
21	22	23	24	25	26	27
28	29	30				

VACACIONES

DÍAS NO LECTIVOS

INICIO Y FIN ACTIVIDADES LECTIVAS

Inicio-Día 16 septiembre-Formación Profesional todos los grados

Fin- Día 20 de junio- Formación Profesional todos los grados



EVALUACIONES

17,18,19 Diciembre 1º Ev/Final Extr.(2ºGM/GS)

18 y 19 Marzo 2º Ev. (1ºGM-GS y 1º-2ºGB)

20 Marzo. Previa FCT 2º GM-GS

26 Mayo Previa FCT GB - 27 Mayo entrega boletines

2,3 Junio Final Ordinaria GM-GS

23,24 Junio Final Extraor./ Ordinaria GB-GM-GS

REUNIÓN DE TUTORES 13 Septiembre

REUNIÓN DE FAMILIAS GB 9 Octubre

Evaluaciones Iniciales GM-GS 14-15 Octubre

Redes GB 3 Octubre - 6 Febrero

Entrega de Boletines

Presentación de Proyectos

Inicio FCT 2ºGM-GS : 7 Octubre (extraordinaria) - 2 Abril (ordinaria)

Inicio FCT 2ºGB 29 Mayo

Inicio PRÁCTICAS EMPRESA 1ºGS/GM/GB 20 Enero



CALENDARIO ESCOLAR CURSO 2024-2025.
DISTANCIA /VIRTUAL



SEPTIEMBRE							OCTUBRE							NOVIEMBRE							DICIEMBRE							
Lu	Ma	Mi	Ju	Vi	Sa	Do	Lu	Ma	Mi	Ju	Vi	Sa	Do	Lu	Ma	Mi	Ju	Vi	Sa	Do	Lu	Ma	Mi	Ju	Vi	Sa	Do	
						1		1	2	3	4	5	6					1	2	3							1	
2	3	4	5	6	7	8	7	8	9	10	11	12	13	4	5	6	7	8	9	10	2	3	4	5	6	7	8	
9	10	11	12	13	14	15	14	15	16	17	18	19	20	11	12	13	14	15	16	17	9	10	11	12	13	14	15	
16	17	18	19	20	21	22	21	22	23	24	25	26	27	18	19	20	21	22	23	24	16	17	18	19	20	21	22	
23	24	25	26	27	28	29	28	29	30	31				25	26	27	28	29	30		23	24	25	26	27	28	29	
30																					30	31						
ENERO							FEBRERO							MARZO							ABRIL							
Lu	Ma	Mi	Ju	Vi	Sa	Do	Lu	Ma	Mi	Ju	Vi	Sa	Do	Lu	Ma	Mi	Ju	Vi	Sa	Do	Lu	Ma	Mi	Ju	Vi	Sa	Do	
		1	2	3	4	5						1	2						1	2			1	2	3	4	5	6
6	7	8	9	10	11	12	3	4	5	6	7	8	9	3	4	5	6	7	8	9	7	8	9	10	11	12	13	
13	14	15	16	17	18	19	10	11	12	13	14	15	16	10	11	12	13	14	15	16	14	15	16	17	18	19	20	
20	21	22	23	24	25	26	17	18	19	20	21	22	23	17	18	19	20	21	22	23	21	22	23	24	25	26	27	
27	28	29	30	31			24	25	26	27	28			24	25	26	27	28	29	30	28	29	30					
														31														
MAYO							JUNIO							VACACIONES														
Lu	Ma	Mi	Ju	Vi	Sa	Do	Lu	Ma	Mi	Ju	Vi	Sa	Do	DÍAS NO LECTIVOS														
			1	2	3	4							1	INICIO Y FIN ACTIVIDADES LECTIVAS														
5	6	7	8	9	10	11	2	3	4	5	6	7	8	Inicio día 16 septiembre-Formación Profesional														
12	13	14	15	16	17	18	9	10	11	12	13	14	15	Final día 20 junio-Formación Profesional														
19	20	21	22	23	24	25	16	17	18	19	20	21	22	Sesión de acogida 16 Sept														
26	27	28	29	30	31		23	24	25	26	27	28	29	Entrega de Boletines														
							30							Presentación de Proyectos														
														Inicio FCT-2º Distancia 7 Oct. - 2 Abril														
														Inicio PRÁC.EMPRESA-1ºVIRTUAL 20 Enero														

ANEXO I

ALUMNADO DE ESO

Iniciales Apellidos, Nombre	***DNI**	CURSO	UNIDAD	BILINGÜE	TRANSPORTE	RUTA1	PARADA1	RUTA2	PARADA2
Á B, Luis Romero	***911**C	1º ESO	S1B	N	NO				
Á G, Mateo	***101**K	1º ESO	S1B	N	NO				
Á V, Olaya	***026**W	1º ESO	S1A	Inglés	NO				
A G, Izei	***824**M	1º ESO	S1C	Inglés	SI	133	EL VALLÍN		
A S, Mateo	***031**R	1º ESO	S1C	N	NO				
B R, Adrián	***477**W	1º ESO	S1A	N	NO				
B P, Álvaro Felipe	***057**X	1º ESO	S1D	N	NO				
B M, Cecilia Stefani	***578**1	1º ESO	S1A	N	NO				
B F, Nerea	***025**W	1º ESO	S1D	Inglés	NO				
B A, Jaime	***868**H	1º ESO	S1C	N	NO				
B L, Óscar	***093**T	1º ESO	S1C	Inglés	NO				
B R, Melinda	*****	1º ESO	S1D	N	SI	9991116	OLLONIEGO		
C B, Luis	*****	1º ESO	S1A	Inglés	NO				
C M, María	***080**Y	1º ESO	S1B	Inglés	NO				
C F, Vega	*****	1º ESO	S1C	N	NO				
C C, Thais	***827**E	1º ESO	S1D	N	SI	9991116	OLLONIEGO		
C S, Marta María	***045**M	1º ESO	S1C	Inglés	NO				
C R, Ángel	***106**R	1º ESO	S1A	N	NO				
C, Nicole María	***005**T	1º ESO	S1C	Inglés	NO				
D C, Luan	*****	1º ESO	S1D	N	SI	9991223	LA ARA - La Fueya		
D G, Luca	***017**W	1º ESO	S1A	Inglés	NO				
E R, Álvaro	***892**V	1º ESO	S1C	Inglés	NO				
E M, Sara	***047**A	1º ESO	S1A	N	NO				
E B, Abraham	***212**V	1º ESO	S1D	Inglés	NO				
F M, Pedro	***018**Q	1º ESO	S1A	Inglés	NO				
F M, Inés	***241**Y	1º ESO	S1B	N	NO				
F P, Álvaro	***240**C	1º ESO	S1A	N	NO				
F Á, Martín	***282**B	1º ESO	S1C	Inglés	NO				
G D, Olaya	*****	1º ESO	S1D	N	SI	9991101	SANTA EULALIA 2		
G F, Alejandra	***992**Y	1º ESO	S1A	Inglés	NO				
G F, Daniela	***245**D	1º ESO	S1A	Inglés	NO				
G F, Daniela	***060**F	1º ESO	S1B	N	NO				
G M, Samuel Noel	***915**A	1º ESO	S1B	N	NO				
G R, Claudia	*****	1º ESO	S1D	N	NO				
G L, Ciro	***913**T	1º ESO	S1B	N	NO				
G d, Carla	*****	1º ESO	S1B	N	NO				
G O, Ainhara	***045**B	1º ESO	S1B	N	NO				
G L, Hugo	***062**V	1º ESO	S1A	Inglés	NO				
G R, Aurora	***061**K	1º ESO	S1C	N	NO				
G T, Estela	***088**C	1º ESO	S1B	Inglés	NO				
G G, Adrián	***018**M	1º ESO	S1B	Inglés	NO				

Iniciales Apellidos, Nombre	***DNI**	CURSO	UNIDAD	BILINGÜE	TRANSPORTE	RUTA1	PARADA1	RUTA2	PARADA2
G L, Deva	***041**T	1º ESO	S1B	Inglés	NO				
G R, Aisha Marie	***513**W	1º ESO	S1B	N	NO				
H F, Karla	*****	1º ESO	S1D	N	SI	Lote 030	CAMBACHO-LA MORTERA		
H F, Yrina	*****	1º ESO	S1D	N	SI	Lote 030	CAMBACHO-LA MORTERA		
I F, Jorge	***001**Q	1º ESO	S1B	N	NO				
I O, Manuel	*****	1º ESO	S1C	Inglés	NO				
I C, Cody Elías	***042**F	1º ESO	S1D	N	NO				
J M, Nora	*****	1º ESO	S1A	N	NO				
J M, Julia	***106**M	1º ESO	S1C	N	NO				
L G, Guillermo	***276**G	1º ESO	S1D	N	NO				
L S, Mara	***106**Y	1º ESO	S1C	N	NO				
L Á, Xurde	***076**D	1º ESO	S1D	N	SI	9991116	OLLONIEGO		
L V, Carmen	***264**N	1º ESO	S1B	N	NO				
L M, Mateo	*****	1º ESO	S1C	Inglés	NO				
L C, Nadia	*****	1º ESO	S1B	Inglés	NO				
M F, Darío	***247**P	1º ESO	S1D	Inglés	NO				
M S, Miguel	*****	1º ESO	S1B	Inglés	NO				
M M, Iván	*****	1º ESO	S1D	Inglés	NO				
M D, Alicia	***036**S	1º ESO	S1A	N	NO				
M G, Víctor	*****	1º ESO	S1D	N	NO				
M S, Mauro	***104**X	1º ESO	S1B	N	SI	307	SOTO DEL REY		
M S, Carmen	***260**P	1º ESO	S1B	N	NO				
M S, María	*****	1º ESO	S1C	N	NO				
M Z, Eneko	*****	1º ESO	S1B	Inglés	NO				
M Á, Inés	*****	1º ESO	S1B	Inglés	NO				
M M, Celia	*****	1º ESO	S1C	Inglés	NO				
M R, Kayla	***095**Z	1º ESO	S1A	Inglés	NO				
O S, Cristina	***035**R	1º ESO	S1A	N	NO				
P H, Unai	*****	1º ESO	S1A	N	SI	133	SANTA EULALIA		
P G, Pablo	***868**P	1º ESO	S1C	Inglés	NO				
P G, Ángela	***890**X	1º ESO	S1C	N	NO				
P G, Lucía	***890**B	1º ESO	S1C	N	NO				
P M, Valeria	***107**M	1º ESO	S1A	N	NO				
P P, Xiana	*****	1º ESO	S1C	N	NO				
P C, Claudia	*****	1º ESO	S1C	N	NO				
P F, Daniel	***042**M	1º ESO	S1D	N	NO				
R C, Nicolás	***039**A	1º ESO	S1D	N	NO				
R L, Candela	*****	1º ESO	S1A	Inglés	NO				
R M, Yandry Lizbeth	***928**3	1º ESO	S1B	N	NO				
R P, Pelayo	*****	1º ESO	S1A	N	NO				
R R, Luis	*****	1º ESO	S1D	Inglés	NO				

Iniciales Apellidos, Nombre	***DNI**	CURSO	UNIDAD	BILINGÜE	TRANSPORTE	RUTA1	PARADA1	RUTA2	PARADA2
R M, Noelia	****	1º ESO	S1D	N	SI	9991116	POLIGONO		
S S, Mara	****	1º ESO	S1C	Inglés	NO				
S C, Sara	***263**X	1º ESO	S1D	N	NO				
S C, Sofía	***263**B	1º ESO	S1D	N	NO				
S T, Félix	***472**Y	1º ESO	S1A	N	NO				
S F, Yaiza	****	1º ESO	S1A	N	NO				
S M, Iris	***242**C	1º ESO	S1C	N	NO				
S O, Lena	***846**L	1º ESO	S1A	N	NO				
S P, Sara	***014**R	1º ESO	S1B	N	NO				
T L, Carla	***070**K	1º ESO	S1D	N	NO				
T S, Lucía	***893**N	1º ESO	S1D	N	NO				
T B, Sara	***101**A	1º ESO	S1C	N	NO				
U A, Lucía	****	1º ESO	S1B	N	NO				
U L, Laína	***049**E	1º ESO	S1B	N	NO				
V G, Jesús	****	1º ESO	S1A	N	NO				
V Á, Naia	***064**P	1º ESO	S1A	N	NO				
V R, Samuel	***051**J	1º ESO	S1B	N	NO				
V Á, Pelayo	****	1º ESO	S1A	N	NO				
V C, Jana	***046**Y	1º ESO	S1C	N	NO				
V M, Elsa	***251**Q	1º ESO	S1D	N	NO				
W Á, Chloe	***076**D	1º ESO	S1C	Inglés	NO				
A S, Yara	***107**D	2º ESO	S2D	N	NO				
A G, Belén	***899**T	2º ESO	S2A	N	NO				
Á M, Jorge	***039**T	2º ESO	S2C	N	NO				
Á S, Olivia	***935**Y	2º ESO	S2D	N	NO				
A E, Mario	***997**J	2º ESO	S2C	N	SI	9991116	OLLONIEGO		
A Á, Mateo	***108**E	2º ESO	S2A	Inglés	NO				
A S, Jaime	***274**V	2º ESO	S2C	N	NO				
A B, Aida	****	2º ESO	S2D	N	NO				
B G, Enrique	***048**A	2º ESO	S2A	Inglés	NO				
B V, Mateo	***029**G	2º ESO	S2D	N	SI	9991101	LAS SEGADAS		
B G, Jimena	***026**W	2º ESO	S2A	N	NO				
C F, Bruno	***020**F	2º ESO	S2C	N	NO				
C M, Juan	***000**K	2º ESO	S2B	N	NO				
C M, Inés de	***799**R	2º ESO	S2A	Inglés	NO				
C Á, Ana de	***109**H	2º ESO	S2A	Inglés	NO				
C G, Adrián	***093**N	2º ESO	S2B	N	NO				
C M, Jaime	***906**W	2º ESO	S2A	N	NO				
C M, Sara	***795**A	2º ESO	S2D	N	SI	9991101	SANTA EULALIA,		
C B, Ramón	***014**W	2º ESO	S2A	Inglés	NO				
D D, Carmen	****	2º ESO	S2A	Inglés	NO				

Iniciales Apellidos, Nombre	***DNI**	CURSO	UNIDAD	BILINGÜE	TRANSPORTE	RUTA1	PARADA1	RUTA2	PARADA2
D G, Olivia	***775**Q	2º ESO	S2D	N	NO				
D M, Simón	***879**M	2º ESO	S2C	N	SI	307	CRUCE FERREROS		
D I, Hugo	***869**D	2º ESO	S2C	N	NO				
D S, Alma	***037**Z	2º ESO	S2B	N	SI	307	CRUCE FERREROS		
D M, Carlos	***906**Q	2º ESO	S2C	N	NO				
E V, Miguel	***065**P	2º ESO	S2C	N	NO				
E G, Tatiana	***858**S	2º ESO	S2C	N	SI	Lote 030	SIENRA		
E C, Cecilia	***878**H	2º ESO	S2A	Inglés	NO				
E P, Miguel	***108**F	2º ESO	S2C	N	NO				
F B, Nicolás	***016**V	2º ESO	S2D	N	NO				
F G, José	***083**J	2º ESO	S2D	N	NO				
F G, Ángel	***878**E	2º ESO	S2B	N	NO				
F M, Aitana	***066**W	2º ESO	S2D	N	NO				
F M, Carlota	***031**R	2º ESO	S2C	N	SI	9991101	SANTA EULALIA,		
F R, Candela	***906**G	2º ESO	S2B	N	NO				
F S, Alejandro	***876**B	2º ESO	S2D	N	NO				
F E, Álvaro	***033**W	2º ESO	S2A	Inglés	NO				
F V, Elena	***881**A	2º ESO	S2B	N	NO				
G Á, Paula	***023**M	2º ESO	S2D	N	NO				
G C, Ismael	***088**A	2º ESO	S2D	N	NO				
G F, Laura	***897**Z	2º ESO	S2A	Inglés	NO				
G P, Víctor	***896**N	2º ESO	S2B	N	NO				
G P, Mateo	***023**E	2º ESO	S2D	N	NO				
G A, Alejandro	***771**G	2º ESO	S2A	Inglés	NO				
G Á, Sofía	***056**S	2º ESO	S2B	N	NO				
G M, Álvaro	***276**E	2º ESO	S2A	Inglés	NO				
G S, Juan	***015**Y	2º ESO	S2A	Inglés	NO				
G S, Tomás	***876**E	2º ESO	S2C	N	SI	9991101	SANTA EULALIA,		
H D, Sara	***878**Z	2º ESO	S2C	N	NO				
H V, Lara	***890**N	2º ESO	S2B	N	NO				
I D, Miguel	***852**K	2º ESO	S2D	N	SI	Lote 030	LLANDELLENA DE		
L G, Erika	***100**S	2º ESO	S2C	N	NO				
L R, José	***011**H	2º ESO	S2A	N	NO				
L R, Jaime	***881**B	2º ESO	S2B	N	NO				
M B, María Fernanda	***838**5	2º ESO	S2B	N	NO				
M F, Emma	***025**D	2º ESO	S2C	N	NO				
M F, Carlos	***070**S	2º ESO	S2D	N	NO				
M C, María Jesús	***353**7	2º ESO	S2D	N	SI	307	CRUCE FERREROS		
M G, Marina	***893**X	2º ESO	S2D	N	NO				
M A, Gael	***951**H	2º ESO	S2B	N	NO				
M F, Mateo	***243**Q	2º ESO	S2B	N	NO				

Iniciales Apellidos, Nombre	***DNI**	CURSO	UNIDAD	BILINGÜE	TRANSPORTE	RUTA1	PARADA1	RUTA2	PARADA2
M S, Sofía	***053**B	2º ESO	S2A	Inglés	NO				
M S, Nadaya	***827**T	2º ESO	S2C		SI	9991101	SANTA EULALIA 2		
M P, Enol	***027**F	2º ESO	S2D		NO				
M A, Irene	***789**Z	2º ESO	S2C		SI	441038	GRANDELLA	9991223	LA ARA - La Fueya
N G, Celia	***876**T	2º ESO	S2C		NO				
O R, Selena	***172**W	2º ESO	S2D		SI	9991101	PEÑERUDES		
P F, Adriana	***037**L	2º ESO	S2B		NO				
P F, Pablo	***884**D	2º ESO	S2B		NO				
P B, Claudia	***042**R	2º ESO	S2D		SI	307	CRUCE FERREROS		
P G, Noa	***276**B	2º ESO	S2B		NO				
P M, David	***013**D	2º ESO	S2A	Inglés	NO				
P L, Nadaya	***893**B	2º ESO	S2B		NO				
Q D, Luis	***276**H	2º ESO	S2B		NO				
R T, Nathalia Andreína	***752**S	2º ESO	S2C		NO				
R F, Leire	***459**T	2º ESO	S2A	Inglés	NO				
R R, Antón	***034**R	2º ESO	S2C		NO				
R Á, Carlota	***037**W	2º ESO	S2C		NO				
R M, Hugo	***830**E	2º ESO	S2D		SI	9991101	SANTA EULALIA,		
R O, Mateo	***011**N	2º ESO	S2B		NO				
R P, Alma	***264**H	2º ESO	S2C		NO				
R V, Nicolás	*****	2º ESO	S2D		NO				
R J, Adelaida	***947**M	2º ESO	S2D		NO				
R F, Saray	***025**W	2º ESO	S2D		NO				
S G, Noa	***246**A	2º ESO	S2A		NO				
S M, Zarah	***106**S	2º ESO	S2B		NO				
S M, Hugo	***436**D	2º ESO	S2A		SI	9991101	SANTA EULALIA 2		
S A, Noa	***259**C	2º ESO	S2C		SI	9991101	SANTA EULALIA		
T , Ionut-Daniel	***035**X	2º ESO	S2B		NO				
T C, Nayara	***278**A	2º ESO	S2C		SI	9991116	OLLONIEGO		
T S, Mateo de la	***285**S	2º ESO	S2A	Inglés	NO				
U A, Daniel	***898**J	2º ESO	S2D		NO				
V C, David	***821**L	2º ESO	S2B		NO				
V A, Eva	***881**L	2º ESO	S2D		NO				
V S, Juan	***044**S	2º ESO	S2A	Inglés	NO				
V P, Niko	***056**F	2º ESO	S2C		SI	Lote 030	SIENRA		
V M, Alfonso	***288**B	2º ESO	S2B		NO				
V O, Ignacio	***103**T	2º ESO	S2B		NO				
V O, Valeria	***154**K	2º ESO	S2A	Inglés	SI	LOTE 034	TELLEGO	9991101	CRUCE TELLEGO
A Á, Sofía	***873**R	3º ESO	S3A	Inglés	NO				
A R, Noa	***882**M	3º ESO	S3B	Inglés	NO				
Á Á, Enol	***879**C	3º ESO	S3A	Inglés	NO				

Iniciales Apellidos, Nombre	***DNI**	CURSO	UNIDAD	BILINGÜE	TRANSPORTE	RUTA1	PARADA1	RUTA2	PARADA2
Á M, Sofía	***892**D	3º ESO	S3B	N	NO				
Á P, Adrián	***991**B	3º ESO	S3D	N	NO				
A F, Aitana	***517**L	3º ESO	S3B	N	NO				
A O, Roberto Dan	***825**Y	3º ESO	S3D	N	NO				
B L, Adrián	***990**P	3º ESO	S3A	Inglés	NO				
B L, Leo	***544**L	3º ESO	S3C	Inglés	NO				
B Á, Daniel	***024**X	3º ESO	S3A	N	NO				
B C, Matías	***870**N	3º ESO	S3A	Inglés	NO				
B L, Inés	***093**R	3º ESO	S3A	Inglés	NO				
B M, Elisa	***021**B	3º ESO	S3D	N	NO				
B C, Gonzalo	***897**D	3º ESO	S3D	N	NO				
B M, Alejandro	***981**J	3º ESO	S3D	N	SI	9991116	OLLONIEGO		
C M, Zoe	***904**N	3º ESO	S3C	N	SI	307	SOTO DEL REY		
C I, Lucía del	***633**H	3º ESO	S3B	Inglés	NO				
C S, Martina del	***925**P	3º ESO	S3A	N	NO				
D C, Paula	*****	3º ESO	S3B	Inglés	NO				
D G, Daniela	***097**R	3º ESO	S3B	N	NO				
D C, Victoria Alexandra	***636**5	3º ESO	S3B	N	NO				
F F, Adrián	*****	3º ESO	S3D	N	NO				
F F, Sergio	*****	3º ESO	S3D	N	NO				
F P, Daniel	***011**Q	3º ESO	S3B	Inglés	NO				
F R, Adela	***241**W	3º ESO	S3A	Inglés	NO				
F R, Pablo	***033**Y	3º ESO	S3A	N	NO				
F S, Ana	***887**N	3º ESO	S3A	Inglés	NO				
F T, Mateo	***215**V	3º ESO	S3C	Inglés	NO				
G H, Lola	***240**R	3º ESO	S3C	Inglés	NO				
G F, Daniela	***882**Y	3º ESO	S3D	N	NO				
G G, Aroa	***029**P	3º ESO	S3B	N	NO				
G S, Sofía	***937**X	3º ESO	S3A	N	NO				
G G, Rafael	***881**H	3º ESO	S3A	Inglés	NO				
G G, Raúl	***770**M	3º ESO	S3C	Inglés	NO				
G G, Eneko	***848**T	3º ESO	S3B	N	SI	9991116	OLLONIEGO		
G H, Sara	***245**B	3º ESO	S3D	N	NO				
G M, Guillermo	***025**V	3º ESO	S3D	N	NO				
G B, Valentina	***803**K	3º ESO	S3B	N	SI	9991223	LA FOZ		
J B, Carla	***259**J	3º ESO	S3D	N	SI	9991101	SANTA EULALIA,		
J M, Aarón	***905**X	3º ESO	S3D	N	SI	307	CRUCE FERREROS		
LN, Mateo	***041**X	3º ESO	S3C	Inglés	NO				
L C, Asur	***012**Y	3º ESO	S3B	N	SI	9991101	SANTA EULALIA 2		
L B, David	***034**T	3º ESO	S3A	Inglés	NO				
L Á, María	***529**B	3º ESO	S3C	N	SI	9991116	OLLONIEGO		

Iniciales Apellidos, Nombre	***DNI**	CURSO	UNIDAD	BILINGÜE	TRANSPORTE	RUTA1	PARADA1	RUTA2	PARADA2
L V, Jimena	***264**B	3º ESO	S3B	N	NO				
L I, Lucía	***446**N	3º ESO	S3B	N	NO				
L T, Erika	***883**W	3º ESO	S3C	N	NO				
M P, Martín	***288**P	3º ESO	S3B	N	NO				
M S, Paula	***887**Y	3º ESO	S3C	Inglés	NO				
M D, Isaac	***509**Q	3º ESO	S3C	N	NO				
M M, Paola	***530**X	3º ESO	S3A	N	NO				
M E, Esther	***861**C	3º ESO	S3A	N	NO				
M G, Irina	***907**Q	3º ESO	S3D	N	NO				
M M, Ángela	***995**X	3º ESO	S3C	Inglés	NO				
M A, Unai	***817**E	3º ESO	S3A	N	SI	9991116	OLLONIEGO		
N F, Penélope	***997**X	3º ESO	S3B	Inglés	NO				
O A, Nerea	***019**J	3º ESO	S3B	N	NO				
P O, Rodrigo	***870**S	3º ESO	S3C	Inglés	NO				
P M, Lucía	***107**Y	3º ESO	S3A	N	NO				
P Á, Alberto	***043**G	3º ESO	S3D	N	NO				
P B, Samuel	***269**A	3º ESO	S3B	N	NO				
P L, Daniel	***517**S	3º ESO	S3C	Inglés	NO				
P P, Laura	***049**Q	3º ESO	S3D	N	NO				
P A, Aroa	***264**E	3º ESO	S3C	Inglés	NO				
R R, Pelayo	***030**J	3º ESO	S3A	N	NO				
R M, Adrián	*****	3º ESO	S3C	N	NO				
R B, Pablo	*****	3º ESO	S3C	Inglés	NO				
R D, Diego	***894**X	3º ESO	S3D	N	NO				
R F, Pablo	***992**J	3º ESO	S3A	N	NO				
R F, Sara	***992**Z	3º ESO	S3A	N	NO				
R G, Sofía	***011**J	3º ESO	S3D	N	NO				
R L, Miguel	***894**W	3º ESO	S3C	Inglés	NO				
R R, Esther	***035**N	3º ESO	S3A	Inglés	NO				
R U, Ana	***038**F	3º ESO	S3B	Inglés	NO				
R R, Martín	***014**Q	3º ESO	S3B	Inglés	NO				
S S, Asier	***097**C	3º ESO	S3A	N	NO				
S F, Sarah	***267**R	3º ESO	S3B	N	NO				
S R, Paula	***992**T	3º ESO	S3C	Inglés	NO				
S L, Emely Elizabeth	***079**0	3º ESO	S3A	N	SI	9991223	LA ROTELLA		
S L, Arie	***537**Q	3º ESO	S3B	N	NO				
S S, Blanca	***087**E	3º ESO	S3C	Inglés	NO				
S R, Xune	***033**W	3º ESO	S3C	Inglés	NO				
S Á, Deva	***879**R	3º ESO	S3B	N	NO				
T L, Óscar	***863**V	3º ESO	S3B	N	NO				
T A, Miguel Ángel	***680**5	3º ESO	S3A	N	NO				

Iniciales Apellidos, Nombre	***DNI**	CURSO	UNIDAD	BILINGÜE	TRANSPORTE	RUTA1	PARADA1	RUTA2	PARADA2
V C, Saray	***907**K	3º ESO	S3A	N	NO				
V Á, Helena	****	3º ESO	S3C	Inglés	NO				
V F, Pablo	***890**S	3º ESO	S3C	Inglés	NO				
V G, Víctor	***106**F	3º ESO	S3A	Inglés	NO				
V Á, Mateo	***916**B	3º ESO	S3C	Inglés	NO				
W , Yihang	***737**R	3º ESO	S3B	N	NO				
Z G, Llara	***075**K	3º ESO	S3B	N	NO				
Z , Mykhailo	***458**0	3º ESO	S3C	N	NO				
Z D, Natalia	***614**P	3º ESO	S3C	N	NO				
A R, Ainhoa	***884**V	3º ESO P Diversificación	S3D	N	SI	9991223	LA ARA - La Fueya		
B M, Juan Camilo	***971**7	3º ESO P Diversificación	S3D	N	NO				
D S, Hugo	***065**T	3º ESO P Diversificación	S3D	N	SI	9991101	SANTA EULALIA 2		
D P, Leo	***152**X	3º ESO P Diversificación	S3D	N	SI	9991223	LA VEGA 2 (Avda Pola		
H D, Alex	***864**Y	3º ESO P Diversificación	S3D	N	SI	307	CRUCE FERREROS		
J J, César	****	3º ESO P Diversificación	S3D	N	NO				
S M, Michell José	***619**C	3º ESO P Diversificación	S3D	N	NO				
V O, Mateo	***134**0	3º ESO P Diversificación	S3D	N	NO				
A I, Hugo	***487**M	4º ESO	S4A	Inglés	NO				
A V, Bruno	***862**S	4º ESO	S4B	Inglés	NO				
A C, Jaime	***023**W	4º ESO	S4C	Inglés	NO				
A G, Paula	***492**N	4º ESO	S4A		NO				
Á A, Elena	***871**Y	4º ESO	S4B	Inglés	NO				
Á J, Alba Arianny	***024**Y	4º ESO	S4D	N	NO				
A G, Kenai	***825**Y	4º ESO	S4A	Inglés	SI	133	EL VALLÍN		
A L, Juan	****	4º ESO	S4D		NO				
A J, Sara	***521**C	4º ESO	S4B	Inglés	NO				
C B, Manuel	***018**V	4º ESO	S4B	Inglés	NO				
C B, Amanda	***877**N	4º ESO	S4A	Inglés	NO				
C C, Martina	***094**G	4º ESO	S4D	N	NO				
C G, Marina	***498**F	4º ESO	S4A	Inglés	NO				
C V, Mateo	***502**P	4º ESO	S4C	Inglés	NO				
C S, Andrés Alejandro	***039**R	4º ESO	S4D	N	NO				
C F, Rafael	***534**P	4º ESO	S4B	Inglés	NO				
C G, Malena	***925**D	4º ESO	S4D		SI	9991101	SANTA EULALIA,		
C M, Eva de	***892**Q	4º ESO	S4A	Inglés	NO				
C R, Alaa	***866**G	4º ESO	S4B	N	NO				
C , María Raluca	***017**X	4º ESO	S4C	N	NO				
D Z, Nicolás	***251**W	4º ESO	S4B		NO				
E G, Ignacio	***876**P	4º ESO	S4B	Inglés	NO				
F M, Nora	***028**M	4º ESO	S4A	N	NO				
F C, Álvaro	***901**N	4º ESO	S4C		SI	9991101	SANTA EULALIA 2		

Iniciales Apellidos, Nombre	***DNI**	CURSO	UNIDAD	BILINGÜE	TRANSPORTE	RUTA1	PARADA1	RUTA2	PARADA2
F F, Mateo	***011**Z	4º ESO	S4C	N	NO				
F F, Mateo	***098**Q	4º ESO	S4C	Inglés	NO				
F F, Sonia	***098**V	4º ESO	S4A	Inglés	NO				
F G, Noelia	***861**Z	4º ESO	S4A	N	NO				
F R, Noa	***851**P	4º ESO	S4C	N	SI	LOTE 034	TELLEGO	9991101	CRUCE TELLEGO
F R, Llorián	*****	4º ESO	S4A	N	NO				
F S, Marcos Illán	***895**N	4º ESO	S4C	N	SI	307	SOTO DEL REY		
F S, Diego	***019**X	4º ESO	S4A	N	NO				
G C, Macarena	***263**J	4º ESO	S4A	Inglés	NO				
G C, Deva	***002**N	4º ESO	S4B	Inglés	NO				
G F, Pablo	***992**F	4º ESO	S4B	Inglés	NO				
G F, Marcos	***679**L	4º ESO	S4C	Inglés	NO				
G R, Andrés	***512**T	4º ESO	S4A	Inglés	NO				
G G, Sergio	***065**A	4º ESO	S4B	Inglés	NO				
G L, Kenny	***788**F	4º ESO	S4C	N	NO				
G M, Carmen	***073**Z	4º ESO	S4B	N	NO				
I E, Julia Ehis	***086**X	4º ESO	S4C	N	NO				
L F, Nora	***061**W	4º ESO	S4A	N	NO				
L V, Helena	***536**J	4º ESO	S4B	Inglés	NO				
L V, Borja	***411**K	4º ESO	S4C	N	NO				
M P, Vidal	***380**D	4º ESO	S4D	N	NO				
M M, Elisa	***509**D	4º ESO	S4A	Inglés	NO				
M Á, Pelayo	***262**G	4º ESO	S4B	N	NO				
M Á, Sara	***262**M	4º ESO	S4B	N	NO				
M C, Keren Vanessa	***044**0	4º ESO	S4C	N	SI	307	CRUCE FERREROS		
M G, Lucas	***877**R	4º ESO	S4A	Inglés	NO				
M M, Enma	*****	4º ESO	S4B	Inglés	NO				
M R, Martín	***502**X	4º ESO	S4C	Inglés	NO				
M R, Marta	***516**Z	4º ESO	S4A	Inglés	NO				
M R, Paula	***084**G	4º ESO	S4A	N	NO				
M Á, Lola	***856**M	4º ESO	S4A	Inglés	NO				
M L, Yago	***882**X	4º ESO	S4C	N	NO				
O S, Sara	***035**W	4º ESO	S4B	N	NO				
P G, Pablo	***994**A	4º ESO	S4C	Inglés	NO				
P C, Sara	***814**C	4º ESO	S4B	N	NO				
P G, Laura	***097**Q	4º ESO	S4A	N	NO				
P D, Laura de la	***900**J	4º ESO	S4D	N	NO				
R S, Pau Lai	***510**G	4º ESO	S4C	Inglés	NO				
R d, Irene	***827**S	4º ESO	S4A	N	SI	9991101	SANTA EULALIA,		
R F, Santiago	***908**K	4º ESO	S4C	Inglés	NO				
R G, Claudia	***017**D	4º ESO	S4B	Inglés	NO				

Iniciales Apellidos, Nombre	***DNI**	CURSO	UNIDAD	BILINGÜE	TRANSPORTE	RUTA1	PARADA1	RUTA2	PARADA2
R G, Ángel	***083**P	4º ESO	S4B	Inglés	NO				
R M, Daniel	***891**H	4º ESO	S4C	Inglés	NO				
R P, Sergio	***105**M	4º ESO	S4A	Inglés	NO				
R V, Mateo	*****	4º ESO	S4C	N	NO				
R U, Inés	***405**D	4º ESO	S4B	Inglés	NO				
S C, Alessandro Facundo	***224**7	4º ESO	S4A	N	NO				
S B, Pablo Ramón	***870**Q	4º ESO	S4A	N	NO				
S R, Carlos	***992**E	4º ESO	S4B	Inglés	NO				
S R, Martín	***039**B	4º ESO	S4C	N	NO				
S C, Jorge Santiago	***018**S	4º ESO	S4D	N	NO				
T O, Carolina	***288**S	4º ESO	S4A	N	NO				
T N, Joaquín Patrick	***889**S	4º ESO	S4B	Inglés	NO				
V C, Laura	***404**C	4º ESO	S4C	N	NO				
V B, Ana Gema	***020**S	4º ESO	S4B	Inglés	NO				
V L, Marta	***057**G	4º ESO	S4B	N	SI	9991223	LA FOZ - IGLESIA		
V S, Marina	***030**G	4º ESO	S4A	N	NO				
V M, Daniel	***251**S	4º ESO	S4C	Inglés	NO				
W F, Luis María	***499**T	4º ESO	S4B	Inglés	NO				
Á M, Aitana	***039**Z	4º ESO P Diversificación	S4D	N	SI	9991116	OLLONIEGO		
A A, Jesid Javier	***488**W	4º ESO P Diversificación	S4D	N	NO				
C P, Nicolás	***016**J	4º ESO P Diversificación	S4D	N	SI	9991223	LAS MAZAS		
D S, Candela	***025**D	4º ESO P Diversificación	S4D	N	SI	9991101	SANTA EULALIA 2		
D R, Victoria	***797**D	4º ESO P Diversificación	S4D	N	NO				
D S, Leyre	***092**N	4º ESO P Diversificación	S4D	N	SI	307	CRUCE FERREROS		
E G, Víctor	***907**Q	4º ESO P Diversificación	S4D	N	SI	9991116	OLLONIEGO		
F G, José Shain	*****	4º ESO P Diversificación	S4D	N	SI	9991116	OLLONIEGO		
G Á, Iván	***247**A	4º ESO P Diversificación	S4D	N	NO				
G C, Saúl	***252**E	4º ESO P Diversificación	S4D	N	SI	9991116	OLLONIEGO		
G M, Claudia	*****	4º ESO P Diversificación	S4D	N	NO				
L H, Hugo	***820**C	4º ESO P Diversificación	S4D	N	SI	9991116	OLLONIEGO		
P G, Noa	***870**R	4º ESO P Diversificación	S4D	N	SI	133	CARDEO II		
T H, Aitana	*****	4º ESO P Diversificación	S4D	N	NO				
U P, Sara	***511**S	4º ESO P Diversificación	S4D	N	NO				
X , Chen Hao	***778**Y	4º ESO P Diversificación	S4D	N	NO				

ANEXO II

ALUMNADO DE BACHILLERATO

Iniciales Apellidos, Nombre	***DNI**	CURSO	UNIDAD
A P, Daniel	***016**D	1ºBach. Ciencias y Tecnología	BCH-1ºC1
A A, Irene	***277**G	1ºBach. Ciencias y Tecnología	BCH-1ºC2
B Á, Iván	***274**F	1ºBach. Ciencias y Tecnología	BCH-1ºC1
B T, Alex Manuel	***262**H	1ºBach. Ciencias y Tecnología	BCH-1ºC2
B G, Sergio	***035**V	1ºBach. Ciencias y Tecnología	BCH-1ºC1
B Á, Jairo	***958**F	1ºBach. Ciencias y Tecnología	BCH-1ºC2
C A, Jairo	***953**Y	1ºBach. Ciencias y Tecnología	BCH-1ºC2
C C, Joaquín	***427**J	1ºBach. Ciencias y Tecnología	BCH-1ºC2
C M, Ana	***499**P	1ºBach. Ciencias y Tecnología	BCH-1ºC1
C D, Jesús Alejandro	***798**5	1ºBach. Ciencias y Tecnología	BCH-1ºC2
C O, Adrián Alexander	***427**K	1ºBach. Ciencias y Tecnología	BCH-1ºC1
E C, Carla	***500**C	1ºBach. Ciencias y Tecnología	BCH-1ºC1
E S, Paola Kayleth	***329**B	1ºBach. Ciencias y Tecnología	BCH-1ºC2
F F, Candela	***254**Y	1ºBach. Ciencias y Tecnología	BCH-1ºC1
F G, Alicia	***554**W	1ºBach. Ciencias y Tecnología	BCH-1ºC2
F M, Pelayo	***031**E	1ºBach. Ciencias y Tecnología	BCH-1ºC2
F S, Macarena	***905**K	1ºBach. Ciencias y Tecnología	BCH-1ºC1
F V, Llara	***539**K	1ºBach. Ciencias y Tecnología	BCH-1ºC1
F F, Alejandra	***054**V	1ºBach. Ciencias y Tecnología	BCH-1ºC1
G F, Estela	***521**E	1ºBach. Ciencias y Tecnología	BCH-1ºC1
G F, Oihane	***491**P	1ºBach. Ciencias y Tecnología	BCH-1ºC1
G G, Diego	***882**V	1ºBach. Ciencias y Tecnología	BCH-1ºC2
G G, Mónica	***900**J	1ºBach. Ciencias y Tecnología	BCH-1ºC1
G L, Pelayo	***998**Q	1ºBach. Ciencias y Tecnología	BCH-1ºC1
G G, Elena	***441**G	1ºBach. Ciencias y Tecnología	BCH-1ºC1
G M, Paula	***073**N	1ºBach. Ciencias y Tecnología	BCH-1ºC1
G M, Fabio	***381**F	1ºBach. Ciencias y Tecnología	BCH-1ºC1
G S, Antonio	***548**A	1ºBach. Ciencias y Tecnología	BCH-1ºC2
G V, Iván	***281**Y	1ºBach. Ciencias y Tecnología	BCH-1ºC2
L N, Miguel	***041**D	1ºBach. Ciencias y Tecnología	BCH-1ºC2
L M, Paula	***049**G	1ºBach. Ciencias y Tecnología	BCH-1ºC1
L M, Irene	***278**E	1ºBach. Ciencias y Tecnología	BCH-1ºC1
L C, Inés	***039**Q	1ºBach. Ciencias y Tecnología	BCH-1ºC2
L L, Luis Ángel	***623**Y	1ºBach. Ciencias y Tecnología	BCH-1ºC2
L M, Darío	***431**G	1ºBach. Ciencias y Tecnología	BCH-1ºC1
L V, Sonia	***883**A	1ºBach. Ciencias y Tecnología	BCH-1ºC1
L N, Claudio	***024**P	1ºBach. Ciencias y Tecnología	BCH-1ºC1
M M, Elena	***065**Y	1ºBach. Ciencias y Tecnología	BCH-1ºC2
M M, Irene	***011**W	1ºBach. Ciencias y Tecnología	BCH-1ºC1
N F, Juan	***997**P	1ºBach. Ciencias y Tecnología	BCH-1ºC2
P G, Anastasios	***868**D	1ºBach. Ciencias y Tecnología	BCH-1ºC2
P G, Inés	*****	1ºBach. Ciencias y Tecnología	BCH-1ºC1
P A, Álvaro	***419**V	1ºBach. Ciencias y Tecnología	BCH-1ºC2
R R, Rubén	***898**P	1ºBach. Ciencias y Tecnología	BCH-1ºC2
R T, Daniel Felipe	***352**R	1ºBach. Ciencias y Tecnología	BCH-1ºC2
S F, Víctor	***902**T	1ºBach. Ciencias y Tecnología	BCH-1ºC2

Iniciales Apellidos, Nombre	***DNI**	CURSO	UNIDAD
S J, Rebecca	***101**T	1ºBach. Ciencias y Tecnología	BCH-1ºC1
S R, Nicer	***033**T	1ºBach. Ciencias y Tecnología	BCH-1ºC2
S M, Natalia	***096**N	1ºBach. Ciencias y Tecnología	BCH-1ºC1
S Á, Llara	***879**T	1ºBach. Ciencias y Tecnología	BCH-1ºC1
S L, Vega Leonor	***025**R	1ºBach. Ciencias y Tecnología	BCH-1ºC1
T R, Sara	***901**V	1ºBach. Ciencias y Tecnología	BCH-1ºC2
U P, Germán	***426**F	1ºBach. Ciencias y Tecnología	BCH-1ºC2
V G, Yara	***267**H	1ºBach. Ciencias y Tecnología	BCH-1ºC1
V A, Carlos Ignacio	***430**W	1ºBach. Ciencias y Tecnología	BCH-1ºC1
B G, Luna	***438**V	1ºBach. General	BCH-1ºHCS2
F G, Emma	***246**D	1ºBach. General	BCH-1ºHCS2
M L, Laura	***388**D	1ºBach. General	BCH-1ºHCS2
M R, María	***401**D	1ºBach. General	BCH-1ºHCS2
M F, Adriana	***508**D	1ºBach. General	BCH-1ºHCS2
S L, Dulce María	***006**G	1ºBach. General	BCH-1ºHCS2
S G, Yara	***107**L	1ºBach. General	BCH-1ºHCS2
X , Lingna	***775**9	1ºBach. General	BCH-1ºHCS2
Á R, Claudia	***024**V	1ºBach. Humanidades y CCSS	BCH-1ºHCS2
Á S, Celia	*****	1ºBach. Humanidades y CCSS	BCH-1ºGHCS1
B P, Inés	***931**Z	1ºBach. Humanidades y CCSS	BCH-1ºGHCS1
B M, Martina	***881**W	1ºBach. Humanidades y CCSS	BCH-1ºHCS2
B I, Pedro Abel	***401**Z	1ºBach. Humanidades y CCSS	BCH-1ºGHCS1
B F, Gonzalo	***127**X	1ºBach. Humanidades y CCSS	BCH-1ºGHCS1
C M, Richard Gabriel	***663**V	1ºBach. Humanidades y CCSS	BCH-1ºGHCS1
C P, Nicolás	***383**T	1ºBach. Humanidades y CCSS	BCH-1ºHCS2
C P, Diego	***368**V	1ºBach. Humanidades y CCSS	BCH-1ºGHCS1
D M, Emma	***489**P	1ºBach. Humanidades y CCSS	BCH-1ºHCS2
D M, Elena	***396**W	1ºBach. Humanidades y CCSS	BCH-1ºGHCS1
E G, María	***907**S	1ºBach. Humanidades y CCSS	BCH-1ºHCS2
F M, Elena	***039**W	1ºBach. Humanidades y CCSS	BCH-1ºHCS2
F R, Itziar	***851**F	1ºBach. Humanidades y CCSS	BCH-1ºHCS2
F A, Laura	***487**G	1ºBach. Humanidades y CCSS	BCH-1ºGHCS1
G F, Hugo	***038**C	1ºBach. Humanidades y CCSS	BCH-1ºGHCS1
G F, Juan	***037**B	1ºBach. Humanidades y CCSS	BCH-1ºHCS2
G B, Tatiana	***320**D	1ºBach. Humanidades y CCSS	BCH-1ºHCS2
G F, Nicolás	***437**T	1ºBach. Humanidades y CCSS	BCH-1ºGHCS1
G F, Andrés	***069**E	1ºBach. Humanidades y CCSS	BCH-1ºGHCS1
G H, David	***245**X	1ºBach. Humanidades y CCSS	BCH-1ºGHCS1
G P, María	***086**P	1ºBach. Humanidades y CCSS	BCH-1ºHCS2
L I, Pablo	***446**B	1ºBach. Humanidades y CCSS	BCH-1ºGHCS1
L F, Antonio	***030**M	1ºBach. Humanidades y CCSS	BCH-1ºGHCS1
M F, Celia	***025**X	1ºBach. Humanidades y CCSS	BCH-1ºGHCS1
M A, Aitor	***492**M	1ºBach. Humanidades y CCSS	BCH-1ºGHCS1
N S, Bárbara	***854**V	1ºBach. Humanidades y CCSS	BCH-1ºHCS2
N L, Carla	***034**Y	1ºBach. Humanidades y CCSS	BCH-1ºHCS2
O Á, Marina	***440**D	1ºBach. Humanidades y CCSS	BCH-1ºGHCS1

Iniciales Apellidos, Nombre	***DNI**	CURSO	UNIDAD
P G, Mar	***010**M	1ºBach. Humanidades y CCSS	BCH-1ºGHCS1
R P, Cristina	***909**V	1ºBach. Humanidades y CCSS	BCH-1ºHCS2
R S, Romeo	***381**Q	1ºBach. Humanidades y CCSS	BCH-1ºGHCS1
R L, Nicolás	***522**P	1ºBach. Humanidades y CCSS	BCH-1ºHCS2
R G, Andrés	***054**F	1ºBach. Humanidades y CCSS	BCH-1ºGHCS1
S V, Amelia	***890**C	1ºBach. Humanidades y CCSS	BCH-1ºHCS2
S F, Mara	***894**T	1ºBach. Humanidades y CCSS	BCH-1ºGHCS1
T C, Carla	***038**D	1ºBach. Humanidades y CCSS	BCH-1ºHCS2
V F, Mario	***037**P	1ºBach. Humanidades y CCSS	BCH-1ºHCS2
W F, Ana María	***412**Z	1ºBach. Humanidades y CCSS	BCH-1ºHCS2
Z C, Javier	***036**B	1ºBach. Humanidades y CCSS	BCH-1ºGHCS1
A A, Sara	***888**V	2ºBach. Ciencias y Tecnología	BCH-2ºC2
A C, César	***084**D	2ºBach. Ciencias y Tecnología	BCH-2ºC2
A S, Jaime	***548**N	2ºBach. Ciencias y Tecnología	BCH-2ºC2
B R, Elena	***400**H	2ºBach. Ciencias y Tecnología	BCH-2ºC2
C F, Jorge	***860**F	2ºBach. Ciencias y Tecnología	BCH-2ºC1
C G, Adriana	***910**H	2ºBach. Ciencias y Tecnología	BCH-2ºC1
C R, Irene	***431**V	2ºBach. Ciencias y Tecnología	BCH-2ºC1
C A, Paula	***896**K	2ºBach. Ciencias y Tecnología	BCH-2ºC2
C M, Berta	***247**Y	2ºBach. Ciencias y Tecnología	BCH-2ºC2
C M, Claudia	***247**M	2ºBach. Ciencias y Tecnología	BCH-2ºC2
C Á, Cristina	***517**L	2ºBach. Ciencias y Tecnología	BCH-2ºC1
C G, Lucía	***503**J	2ºBach. Ciencias y Tecnología	BCH-2ºC1
C V, André	***064**S	2ºBach. Ciencias y Tecnología	BCH-2ºC1
C M, Sergio	***371**W	2ºBach. Ciencias y Tecnología	BCH-2ºC2
E M, Marta	***483**B	2ºBach. Ciencias y Tecnología	BCH-2ºC1
E V, Marina	***852**S	2ºBach. Ciencias y Tecnología	BCH-2ºC2
F A, Gonzalo	***489**K	2ºBach. Ciencias y Tecnología	BCH-2ºC2
F E, Claudia	***229**P	2ºBach. Ciencias y Tecnología	BCH-2ºC2
F R, Marcos	***033**M	2ºBach. Ciencias y Tecnología	BCH-2ºC1
F S, Carlos	***362**Y	2ºBach. Ciencias y Tecnología	BCH-2ºC2
F V, Lucía	***443**J	2ºBach. Ciencias y Tecnología	BCH-2ºC2
F S, Luis Gonzaga	***019**P	2ºBach. Ciencias y Tecnología	BCH-2ºC1
F V, David	***431**P	2ºBach. Ciencias y Tecnología	BCH-2ºC1
G G, Alan	***641**A	2ºBach. Ciencias y Tecnología	BCH-2ºC1
G H, Enol	***019**Z	2ºBach. Ciencias y Tecnología	BCH-2ºC1
G G, Carolina	***889**L	2ºBach. Ciencias y Tecnología	BCH-2ºC2
G G, Inés	***065**W	2ºBach. Ciencias y Tecnología	BCH-2ºC2
L E, Joel	***048**G	2ºBach. Ciencias y Tecnología	BCH-2ºC2
L M, Lara	***265**H	2ºBach. Ciencias y Tecnología	BCH-2ºC2
L M, Lucas	***861**G	2ºBach. Ciencias y Tecnología	BCH-2ºC1
L V, Lucía	***359**D	2ºBach. Ciencias y Tecnología	BCH-2ºC2
L B, Miguel Ángel	***002**L	2ºBach. Ciencias y Tecnología	BCH-2ºC1
L M, Asier	***906**J	2ºBach. Ciencias y Tecnología	BCH-2ºC2
M D, Adrián	***381**R	2ºBach. Ciencias y Tecnología	BCH-2ºC1
M F, Enol	***015**T	2ºBach. Ciencias y Tecnología	BCH-2ºC1

Iniciales Apellidos, Nombre	***DNI**	CURSO	UNIDAD
M d, Carlota	***520**G	2ºBach. Ciencias y Tecnología	BCH-2ºC2
M T, María Valentina	***233**5	2ºBach. Ciencias y Tecnología	BCH-2ºC1
M S, Marina	***102**Z	2ºBach. Ciencias y Tecnología	BCH-2ºC2
M F, Álvaro	***537**E	2ºBach. Ciencias y Tecnología	BCH-2ºC2
P O, Jimena	***870**Z	2ºBach. Ciencias y Tecnología	BCH-2ºC2
P A, Giusiliana Vittoria	***565**P	2ºBach. Ciencias y Tecnología	BCH-2ºC2
P H, Andrea Melissa	***870**M	2ºBach. Ciencias y Tecnología	BCH-2ºC1
R R, Sergio	***030**N	2ºBach. Ciencias y Tecnología	BCH-2ºC1
R D, Ana	***532**N	2ºBach. Ciencias y Tecnología	BCH-2ºC1
V M, Román	***392**L	2ºBach. Ciencias y Tecnología	BCH-2ºC2
V S, Marta	***881**X	2ºBach. Ciencias y Tecnología	BCH-2ºC2
V T, Santiago	***891**C	2ºBach. Ciencias y Tecnología	BCH-2ºC1
Á A, Carlos	***023**N	2ºBach. General	BCH-2ºHS2
F M, Eduardo	***283**J	2ºBach. General	BCH-2ºHS2
L C, Pelayo	***864**E	2ºBach. General	BCH-2ºHS2
M S, Xaira	***803**X	2ºBach. General	BCH-2ºHS2
O Á, Carla	***440**P	2ºBach. General	BCH-2ºHS2
A G, Adrián	***831**B	2ºBach. Humanidades y CCSS	BCH-2ºGHS1
A C, Carlota	***767**D	2ºBach. Humanidades y CCSS	BCH-2ºGHS1
A F, Aisha	***336**L	2ºBach. Humanidades y CCSS	BCH-2ºHS2
Á C, Lucía	***020**Y	2ºBach. Humanidades y CCSS	BCH-2ºGHS1
Á G, Sira	***816**B	2ºBach. Humanidades y CCSS	BCH-2ºGHS1
B N, Adrián	***518**Y	2ºBach. Humanidades y CCSS	BCH-2ºGHS1
C H, Rachel	***516**3	2ºBach. Humanidades y CCSS	BCH-2ºHS2
C G, Marc	***379**M	2ºBach. Humanidades y CCSS	BCH-2ºGHS1
C T, Hanna Michell	***162**Q	2ºBach. Humanidades y CCSS	BCH-2ºHS2
C T, Daniel	***376**E	2ºBach. Humanidades y CCSS	BCH-2ºGHS1
C M, Ángel	***025**G	2ºBach. Humanidades y CCSS	BCH-2ºGHS1
D H, Berta	***027**Y	2ºBach. Humanidades y CCSS	BCH-2ºHS2
D M, Carlota	***357**L	2ºBach. Humanidades y CCSS	BCH-2ºGHS1
E A, Osama	***259**H	2ºBach. Humanidades y CCSS	BCH-2ºGHS1
E O, Angels Daniela	***463**F	2ºBach. Humanidades y CCSS	BCH-2ºGHS1
F C, Álvaro	***071**T	2ºBach. Humanidades y CCSS	BCH-2ºGHS1
G P, Helena	*****	2ºBach. Humanidades y CCSS	BCH-2ºGHS1
G M, Germán	***001**M	2ºBach. Humanidades y CCSS	BCH-2ºGHS1
G P, Nicolás	***077**H	2ºBach. Humanidades y CCSS	BCH-2ºGHS1
G R, Daniela Ysabel	***790**N	2ºBach. Humanidades y CCSS	BCH-2ºHS2
H G, Laura	***385**L	2ºBach. Humanidades y CCSS	BCH-2ºHS2
H S, Eric Alexander	***123**L	2ºBach. Humanidades y CCSS	BCH-2ºGHS1
H , Juan Víctor	***944**Y	2ºBach. Humanidades y CCSS	BCH-2ºGHS1
I E, Esther	***030**B	2ºBach. Humanidades y CCSS	BCH-2ºHS2
I D, Jorge	***144**J	2ºBach. Humanidades y CCSS	BCH-2ºGHS1
I G, Blanca	***488**W	2ºBach. Humanidades y CCSS	BCH-2ºHS2
I M, Lorena	***012**H	2ºBach. Humanidades y CCSS	BCH-2ºGHS1
K S, Victoria	***042**R	2ºBach. Humanidades y CCSS	BCH-2ºHS2
L G, Esmeralda	***490**P	2ºBach. Humanidades y CCSS	BCH-2ºGHS1

Iniciales Apellidos, Nombre	***DNI**	CURSO	UNIDAD
M M, Marina	***065**G	2ºBach. Humanidades y CCSS	BCH-2ºGHS1
M S, Elena	***872**C	2ºBach. Humanidades y CCSS	BCH-2ºGHS1
M S, Martín	***517**P	2ºBach. Humanidades y CCSS	BCH-2ºGHS1
M A, Amalia	***424**J	2ºBach. Humanidades y CCSS	BCH-2ºHS2
M A, Álvaro	***856**R	2ºBach. Humanidades y CCSS	BCH-2ºHS2
M S, Ramiro	***260**X	2ºBach. Humanidades y CCSS	BCH-2ºHS2
O A, Nayara	***015**C	2ºBach. Humanidades y CCSS	BCH-2ºHS2
P F, Juan	***998**J	2ºBach. Humanidades y CCSS	BCH-2ºGHS1
P R, David	***365**B	2ºBach. Humanidades y CCSS	BCH-2ºHS2
P P, Lidia	***812**F	2ºBach. Humanidades y CCSS	BCH-2ºHS2
P G, Mario	***372**C	2ºBach. Humanidades y CCSS	BCH-2ºHS2
R G, Cristina	***405**G	2ºBach. Humanidades y CCSS	BCH-2ºGHS1
R C, Hanny Fernanda	***274**E	2ºBach. Humanidades y CCSS	BCH-2ºHS2
R M, Marta	***396**C	2ºBach. Humanidades y CCSS	BCH-2ºGHS1
S E, Ana Laura	***899**A	2ºBach. Humanidades y CCSS	BCH-2ºHS2
S R, Telma	***240**G	2ºBach. Humanidades y CCSS	BCH-2ºHS2
S N, María Gabriela	***713**4	2ºBach. Humanidades y CCSS	BCH-2ºHS2
S G, Víctor Manuel	***991**W	2ºBach. Humanidades y CCSS	BCH-2ºGHS1
S Q, Ofir Alexander	***320**E	2ºBach. Humanidades y CCSS	BCH-2ºGHS1
S M, Diego	***263**V	2ºBach. Humanidades y CCSS	BCH-2ºGHS1
V O, Daniela	***511**D	2ºBach. Humanidades y CCSS	BCH-2ºGHS1
Y M, Rafec	***043**G	2ºBach. Humanidades y CCSS	BCH-2ºHS2