



BIENVENID@S

AL

CURSO 25-26



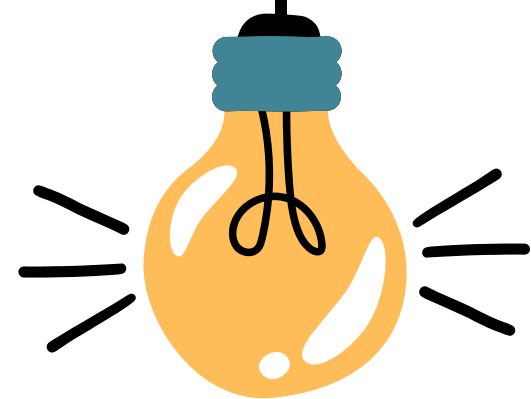
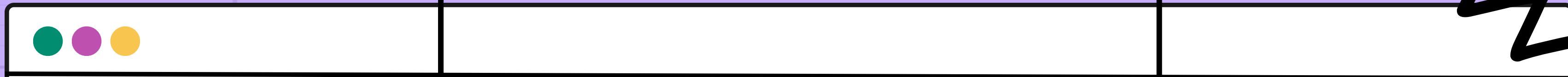

ÍNDICE

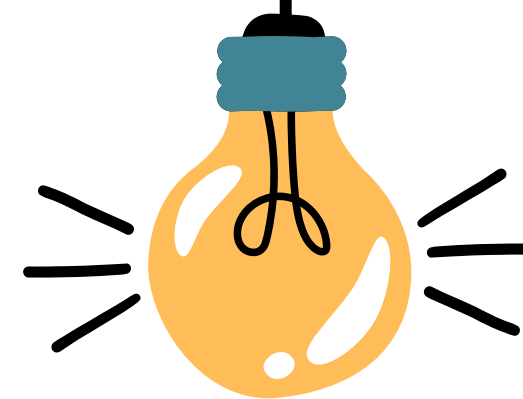

- 1** Bienvenida
- 2** Objetivos prioritarios
- 3** Proyecto de centro
- 4** Proyectos educativos
- 5** Jornada escolar
- 6** Actividades complementarias
- 7** Horario de atención a familias
- 8** Servicios complementarios

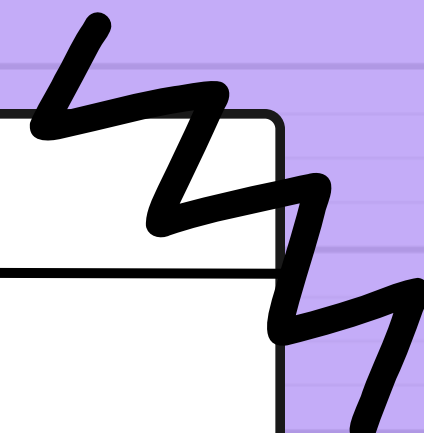
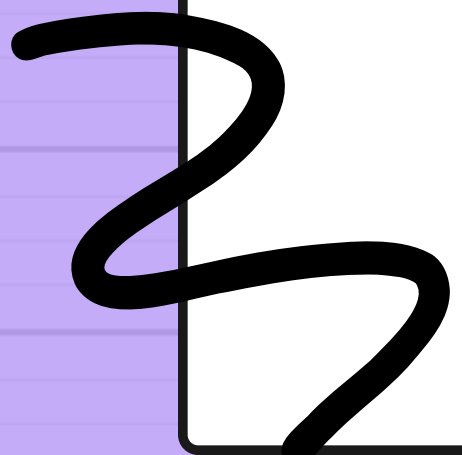



OBJETIVOS PRIORITARIOS

1. **participación de la Comunidad.**
2. **escuela violencia cero.**
3. **inclusión**
4. **Bienestar emocional**
5. **Competencia plurilingüe**
6. **Metodología activa**
7. **Coeducación**



PROYECTO DE CENTRO



LA CIENCIA A LO LARGO DE LA HISTORIA

¿Cómo nos ha ayudado la
ciencia? ¿Cómo ha ayudado a las
personas?

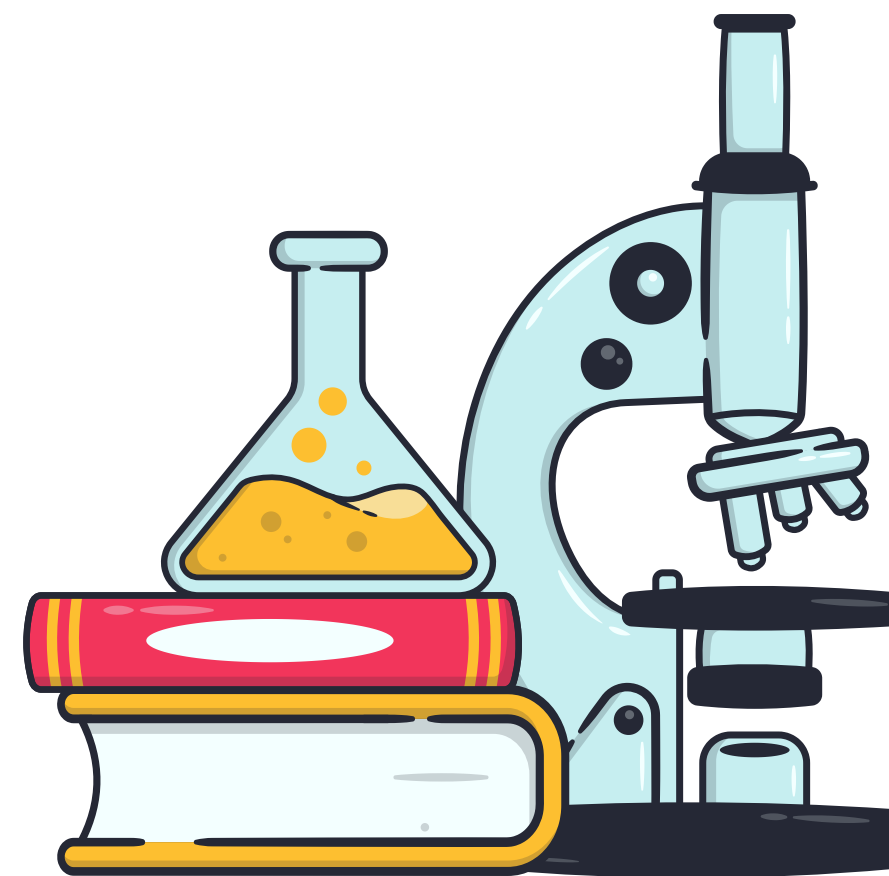

●●● **PROYECTOS EDUCATIVOS**

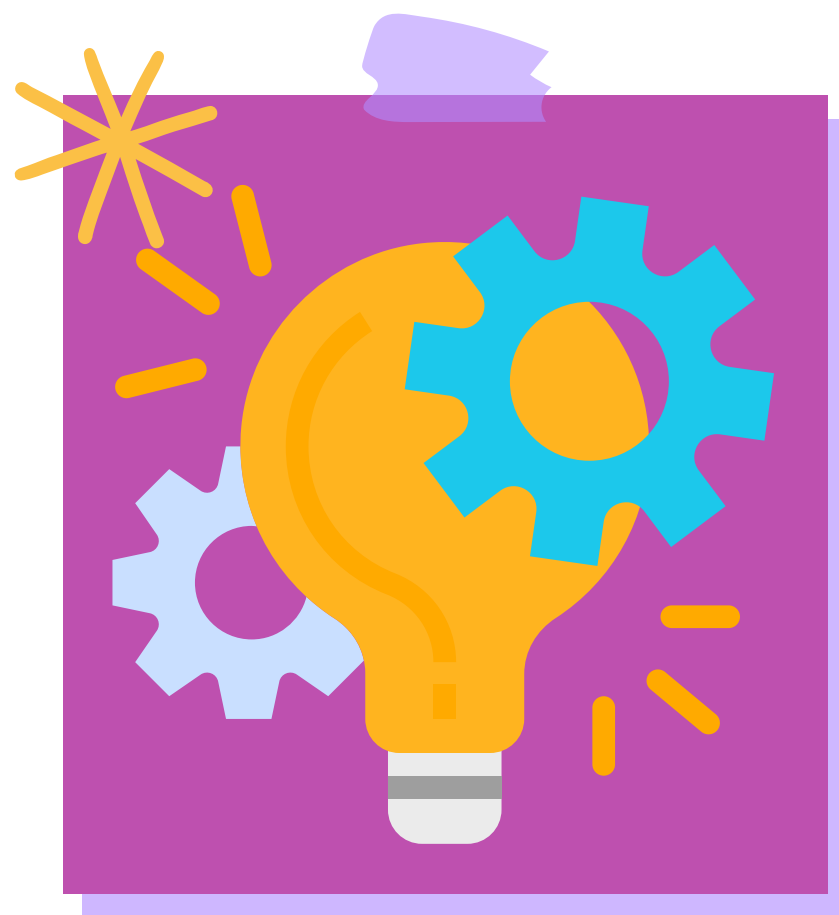

ee

1

TE



2

AEE



3

permacultura



4

Jacinto Dinámico



5

Apertura de centros a la comunidad y actividades extraescolares



6

Igualdad, equidad y coeducación

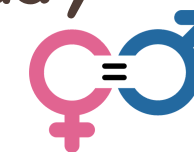

7

Salud y bienestar



8

CPR y formación



9

Prácticas Universitarias



10

Biblioteca





CAMP OUT
4º
13-15 MAYO



ACTIVIDADES COMP.

GRANJA ESCUELA
5º
27-29 ABRIL

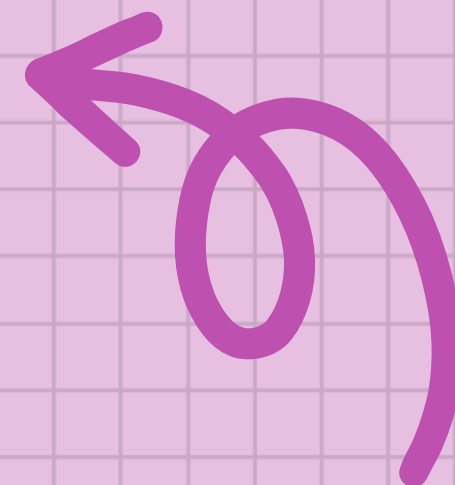

- Magüestu.  14 NOV
- Halloween/ Samhaín 31 oct 
- Día de la Discapacidad 3 dic. 
- Navidad-19 dic 
- Antroxu 12 feb. 
- Día del libro- 23 abril 
- Graduación 19 junio 
- convivencia-18 jun 



VIAJE DE ESTUDIOS
6º
26-29 MAYO



+PDM +SOLICITADAS



JORNADA ESCOLAR



JUNIO Y SEPTIEMBRE

1ª SESIÓN	De 9:00 a 9:45 h.
2ª SESIÓN	De 9:45 a 10:30 h.
3ª SESIÓN	De 10:30 a 11:10 h.
RECREO	De 11: 10 a 11: 35 h.
4ª SESIÓN	De 11:35 a 12:20 h.
5ª SESIÓN	De 12:20 a 13:00 h.

OCTUBRE A MAYO

1ª SESIÓN	De 9:00 a 10:00 h.
2ª SESIÓN	De 10:00 a 11:00 h.
3ª SESIÓN	De 11:00 a 11:45 h.
RECREO	De 11: 45 a 12: 15 h.
4ª SESIÓN	De 12:15 a 13:15 h.
5ª SESIÓN	De 13:15 a 14:00 h.

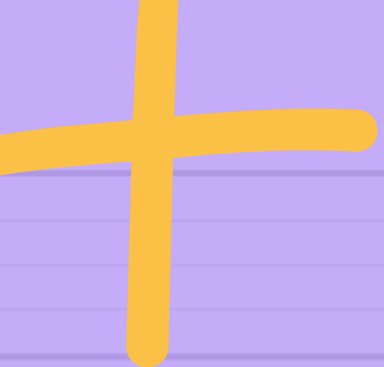

HORARIO ATENCIÓN A FAMILIAS



 **Jacinto Benavente** C.E.I.P.

**Horario atención
individual a
familias**

MARTES

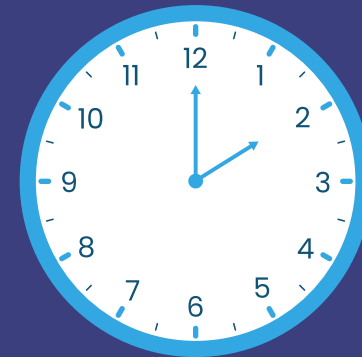

14:00 - 15:00





SERVICIOS COMPLEMENTARIOS

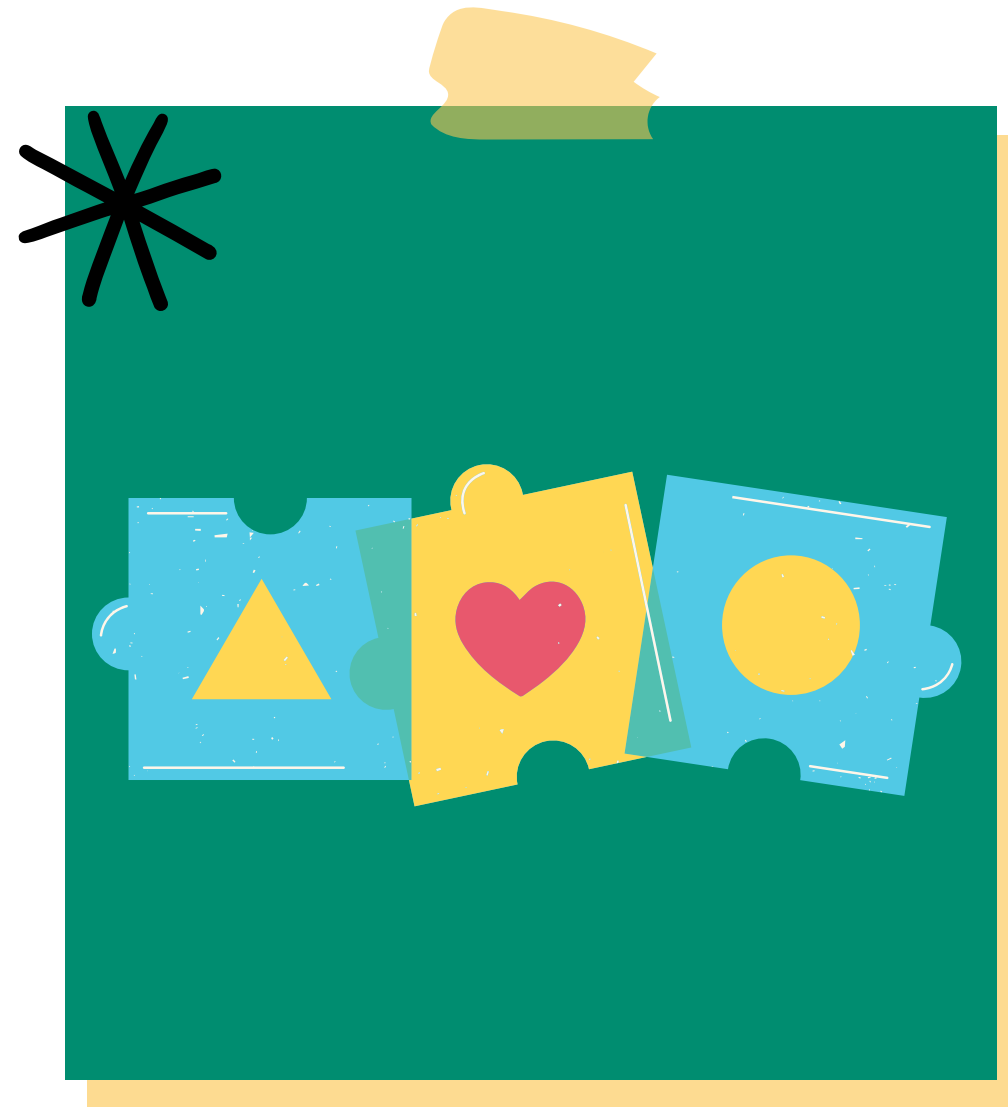

- TRANSPORTE



- COMEDOR GESTIÓN DIRECTA

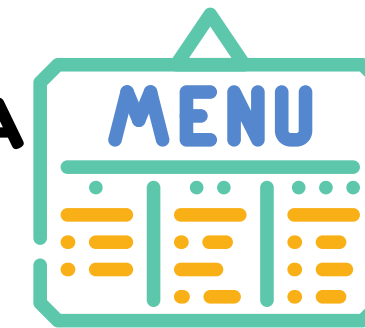

- 11X12 **11X12**

- ATENCIÓN TEMPRANA

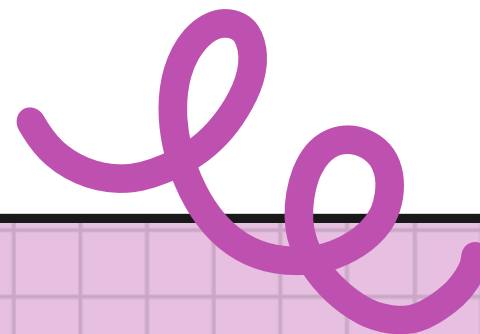
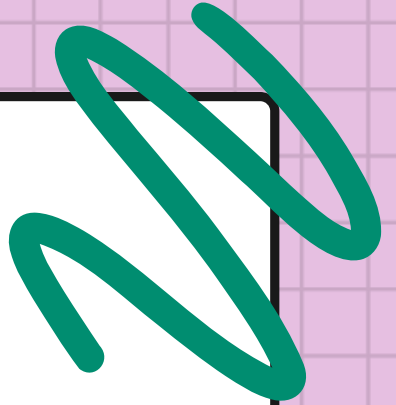



RECORDATORIOS



 **FALTAS
ASISTENCIA**

 **USO OFFICE 365**

 **DATOS FAMILIAS**

 **REVISAR WEB PARA
NOVEDADES**

 **DOCUMENTACIÓN
DE LA WEB**



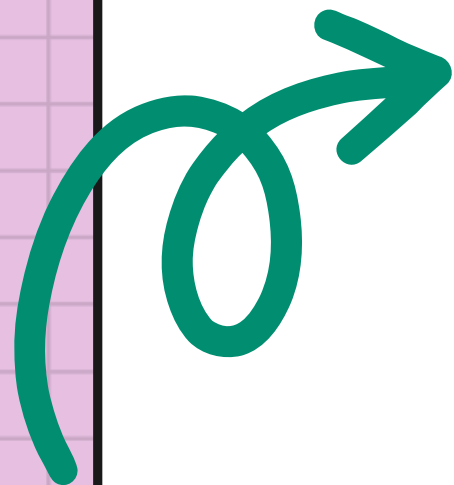

INFORMACIÓN

FAMILIAS



**COMUNICACIÓN
APP EDUCASTUR**



RECLAMACIÓN



COMUNICACIONES

**CAMBIOS DE
TELÉFONO,
CORREO, DIRECCIÓN
POSTAL, TRÁMITES
Y DOCUMENTACIÓN
EN SECRETARÍA**

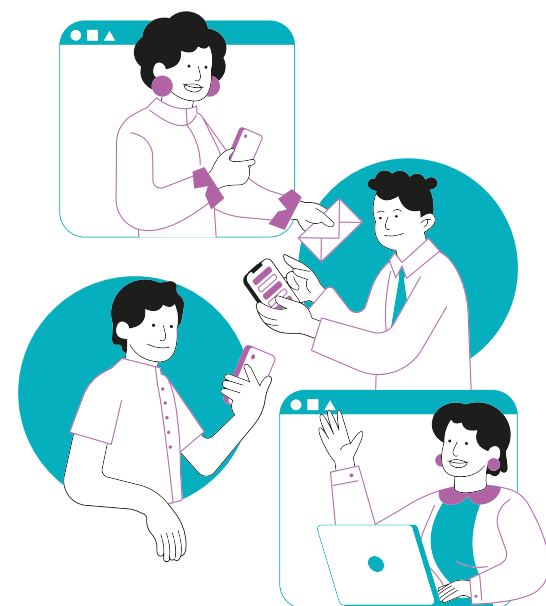

**NO USO DE
COMEDOR ANTES
DE LAS 10:00 A
TUTORÍA**



**FALTAS DE ASISTENCIA, ENFERMEDAD,
RETRASOS, CREDENCIALES TEAMS,
CITACIONES TUTORÍA, AVISOS A CORREO
TUTOR/A**



**COMEDOR Y EXTRAESCOLARES DE PDM:
CORREO CENTRO**





UN POQUITO + SOBRE LAS AEE



1. ¿Qué son?

2. ¿Por qué las estamos implementando desde hace años?

3. AEE en el Jacinto: Tertulias Dialógicas, Grupos Interactivos, Modelo Dialógico, Formación de voluntariado, participación de la comunidad.

4. ¿Te animas a participar?

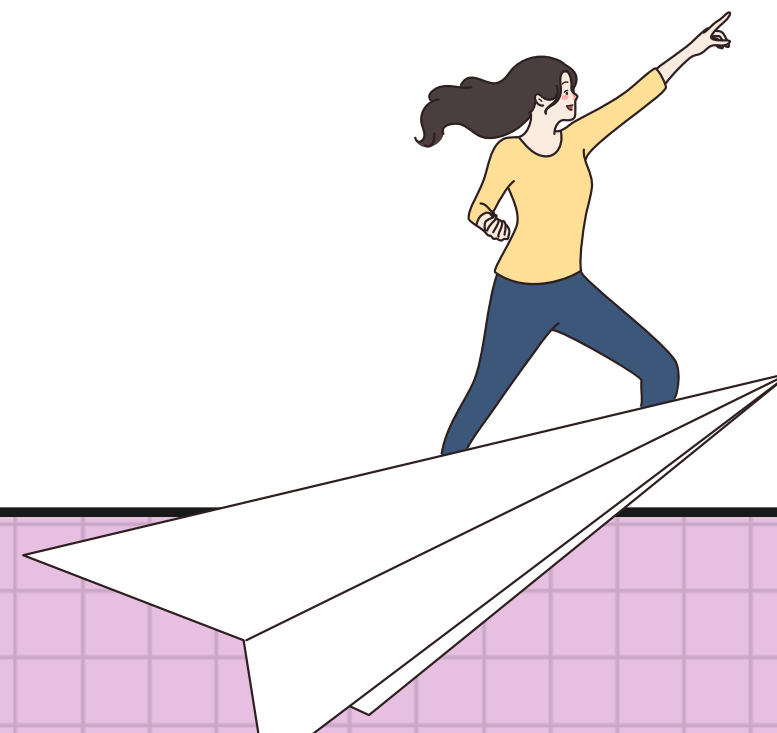

**MUCHAS
GRACIAS**

