

CEIP JACINTO BENAVENTE



BIENVENID@S A NUESTRA
COMUNIDAD

ASPECTOS GENERALES



2º ciclo de E. Infantil y E. Primaria

Horario continuo

Jornada reducida junio y septiembre

Actividades complementarias y extraescolares

Servicio apertura matinal desde las 7:30

Comedor de gestión propia

11x12

Transporte escolar



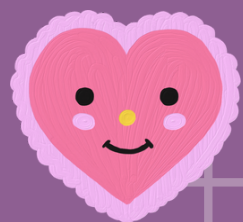

SERVICIOS COMPLEMENTARIOS



Conciliación

- Servicio apertura matinal desde las 7:30 (con o sin desayuno)
- Comedor gestión propia
- 11x12
- Extraescolares

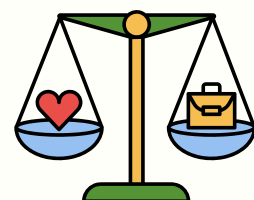

Transporte escolar

- 6 líneas
- 1 adaptada
- Fano, Lavandera, Nuevo Roces, Granda, S. Martín de Huerces, Baldornón, Caldones, Pinzales, Cagüezo
- Horario (web)



Actividades extraescolares

- De octubre a mayo
- 3 periodos de matriculación
- Patronato Deportivo Municipal
- AFA (Asociación de Familias de Alumnado)

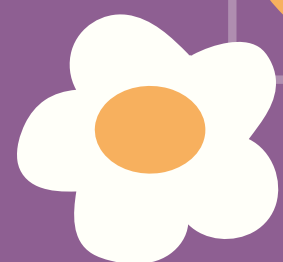

<https://alojaweb.educastur.es/web/jacintobenavente/servicios>

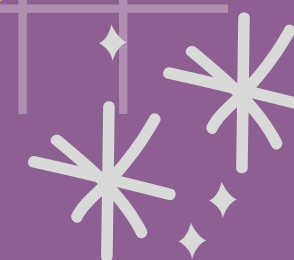

<https://alojaweb.educastur.es/web/jacintobenavente/proyectos>

PROYECTOS

- TIC
- BIBLIOTECA ESCOLAR
- SALUD Y BIENESTAR
- IGUALDAD, EQUIDAD Y COEDUCACIÓN
- ACTUACIONES EDUCATIVAS DE ÉXITO
- AUXILIAR DE CONVERSACIÓN
- INVERNADERO Y PERMACULTURA
- JACINTO DINÁMICO

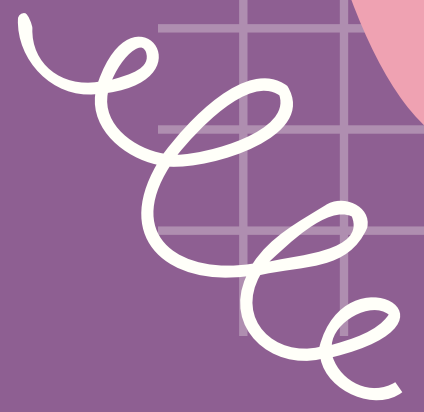

ACTIVIDADES COMPLEMENTARIAS

VINCULADAS AL CURRÍCULO

Las tutoras solicitan actividades vinculadas al proyecto trimestral o las que consideran que refuerzan los saberes de nuestro currículum a lo largo del curso

DE CENTRO- INFANTIL

- Halloween, Magüestu, 25 N, Día de la Discapacidad, Navidad, Antroxu, 8M, ...
- Proyectos
- Convivencia

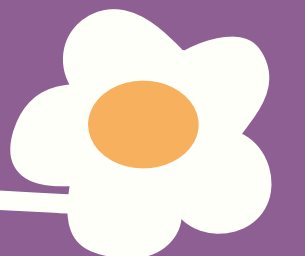



JACINTO DINÁMICO



Se propone variedad de actividades en los recreos en diferentes zonas. En el edificio de El tenemos un panel donde aparecen las actividades con pictogramas y letra para que sepan cuáles son.

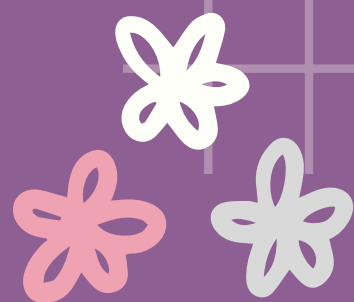

PERIODO SOLICITUD DE MATRÍCULA

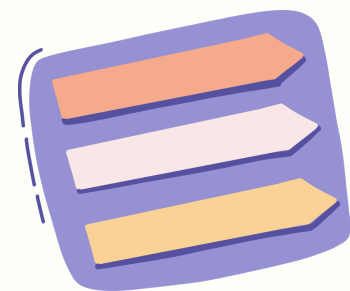

Del 14 al 24 de abril



Impresos detallados en Secretaría del centro (también disponibles desde principios de abril en nuestra web dentro de :

-“eL CENTRO”

-“Secretaría”

- “Documentación admisión alumnado”



<https://alojaweb.educastur.es/web/jacintobenavente/el-centro/secretaria/>



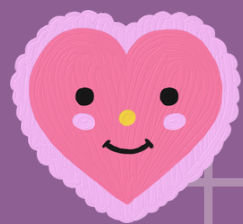

EDUCACIÓN INFANTIL

ABCD

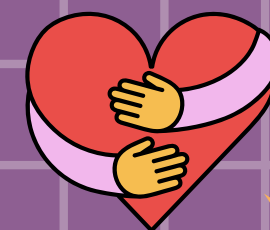

Periodo de adaptación

- Incorporación gradual
- Seguridad
- Rutina
- Conocer grupo
- Adaptarse a nuevos espacios, tiempos, compañer@s y adultos.



autonomía

- Metodología manipulativa y activa
- Trabajo por proyectos trimestrales
- Rutina diaria: asamblea, trabajo proyecto aula, ir al baño, relación con diferentes especialistas y tutora...

Actividades

- Inglés desde 3 años
- Psicomotricidad
- Invernadero
- Música
- Llingua Asturiana/ Cultura
- Jacinto Dinámico
- Complementarias
- Proyectos de centro

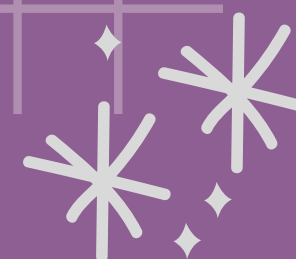
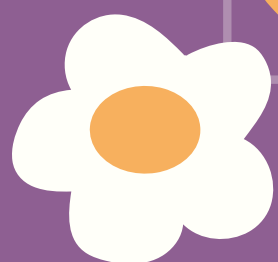

mm

CONTACTO

mm



985136761 

Camín de la llesia, n. 342, C.P. 33391 Vega



jacintob@educastur.org



[@cpjacintobenavente](https://www.instagram.com/cpjacintobenavente)



[CEIPJacintoBenavente](https://www.facebook.com/CEIPJacintoBenavente)



<https://alojaweb.educastur.es/web/jacintobenavente/portada>