

PLAN DIGITAL DE CENTRO

ED. INFANTIL Y PRIMARIA

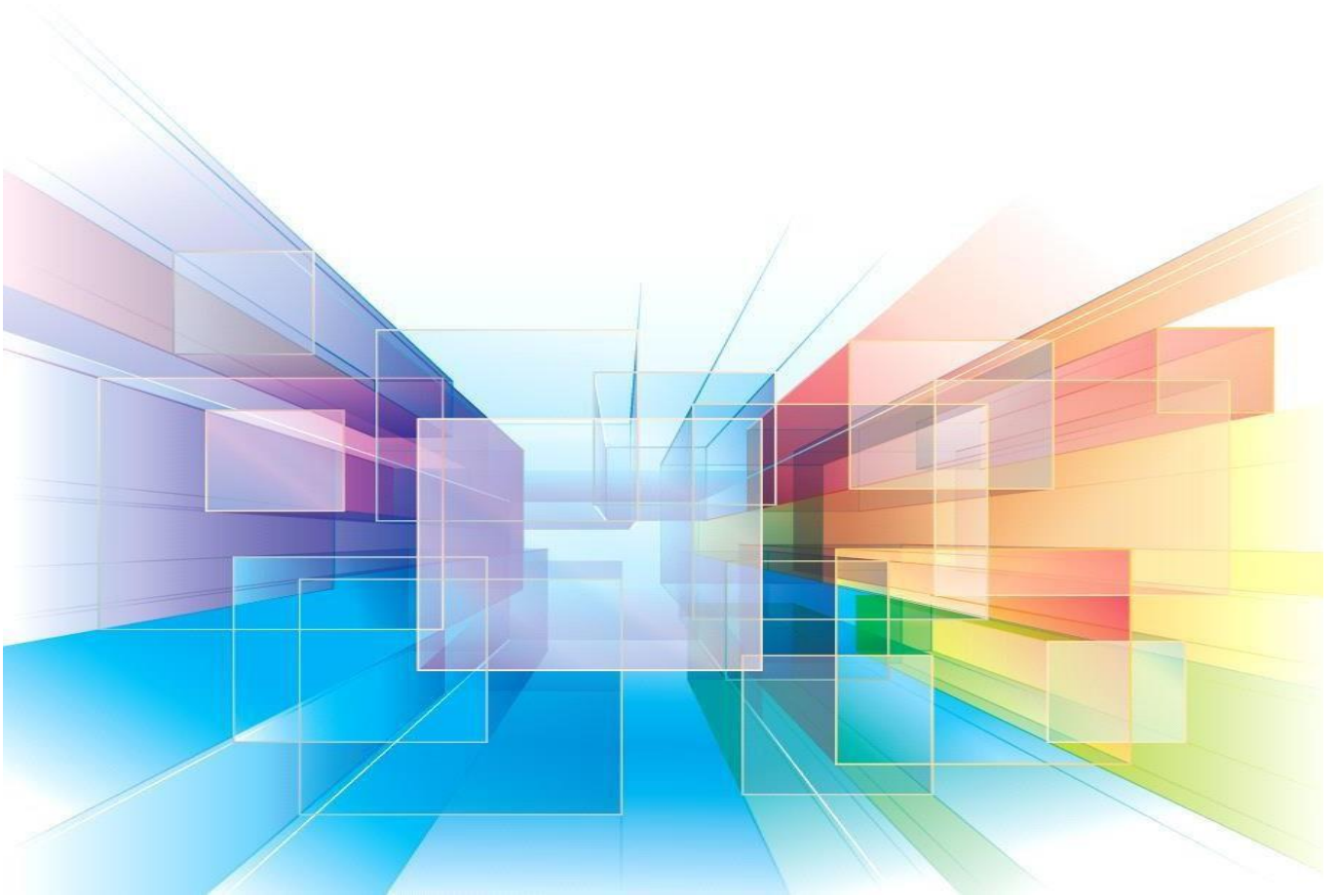

C.P. “EL LLANO”



Principado de Asturias

Consejería de Educación

16/09/2025



ÍNDICE

INTRODUCCIÓN	1
1 JUSTIFICACIÓN DEL PLAN Y MARCO NORMATIVO	2
1.1 JUSTIFICACIÓN DEL PLAN	2
1.2 CONTRIBUCIÓN DEL PDC AL PEC Y A LA PGA.....	2
1.3 REFERENCIA NORMATIVA.....	3
2 PUNTO DE PARTIDA.....	4
2.1 INVENTARIO.....	4
2.2 CUESTIONARIO	5
2.3 ANÁLISIS DAFO	11
3 SELECCIÓN DE OBJETIVOS Y ACCIONES.....	12
4 EVALUACIÓN Y REVISIÓN	17

INTRODUCCIÓN

El uso de la tecnología en los centros educativos, tanto en cuestiones organizativas como en las propias de los procesos de enseñanza y aprendizaje, es ya ineludible. Por tanto, es necesario revisar las estrategias para promover la innovación, sacar el máximo partido de las tecnologías de la información y comunicación.

El Plan Digital de Centro (en adelante, PDC) es el instrumento que articula el uso de los medios digitales en el proceso de enseñanza-aprendizaje para lograr el desarrollo pleno e integral del alumnado.

El diseño del PDC ha de recoger las ideas principales, determinar las prioridades y establecer el plan de trabajo a desarrollar durante el curso. Debe convertirse en un proyecto compartido por los miembros de la comunidad educativa, que dé coherencia y guíe el uso de las tecnologías. Es un instrumento que forma parte del Proyecto Educativo y la Programación General Anual (PGA).

Este PDC debería permitir a la comunidad educativa:

- Entender dónde está actualmente.
- Visualizar dónde quiere que llegue el centro.
- Trazar el camino que lleve de un estado al otro.

1 JUSTIFICACIÓN DEL PLAN Y MARCO NORMATIVO

1.1 JUSTIFICACIÓN DEL PLAN

El Plan de Digitalización tiene por objeto desarrollar la competencia digital del centro como organización, del profesorado como desarrollo profesional y del alumnado como parte de su desarrollo integral.

La *Estrategia Digital Europea* reconoce la necesidad de fomentar la implantación de tecnologías digitales para promover una economía justa y competitiva, una sociedad abierta, democrática y sostenible y, en definitiva, una mejor calidad de vida para la ciudadanía europea. Para ello, el *Marco Europeo de Organizaciones Educativas Digitalmente Competentes*, DigCompOrg, establece todos los aspectos del proceso de integración sistemática del aprendizaje digital en organizaciones educativas en todos los sectores de educación.

El Plan Nacional de Competencias Digitales fija como uno de los factores clave para su éxito la integración de la digitalización en los centros a través del Plan Digital de Centro. Por otra parte, la LOMLOE establece en el artículo 121 que el proyecto educativo del centro recogerá la estrategia digital del centro.

Este Plan debe ser la hoja de ruta que comprenda las actuaciones a acometer para lograr que toda la Comunidad Educativa tenga los conocimientos digitales necesarios para usar los medios tecnológicos a su alcance de una manera eficiente, responsable y crítica.

Además, será el medio para la comunicación y la colaboración entre los distintos sectores de la comunidad escolar y el elemento clave en el desarrollo de los procesos de enseñanza-aprendizaje.

1.2 CONTRIBUCIÓN DEL PDC AL PEC Y A LA PGA

La finalidad de nuestro centro educativo es que el alumnado aprenda, se forme y se desarrolle como individuo de la sociedad en la que vive. En consecuencia, nuestra organización va mejorando a través de su práctica y de la reflexión sobre ella, así como de las relaciones que establece con su entorno.

Este Plan Digital contribuye al PEC a través del desarrollo de los siguientes objetivos:

- 1) Búsqueda, selección, registro, tratamiento y análisis de la información, utilizando diversas estrategias digitales.
- 2) Utilizar diversas plataformas para el intercambio de información entre el profesorado, alumnado y familias.

Por otro lado, este Plan Digital contribuye a los objetivos de la PGA relativos a los procesos de evaluación, formación, innovación e investigación educativa. Se señala:

- 1) Continuar avanzando en la evaluación interna del centro.
- 2) Impulsar las actividades de formación y perfeccionamiento del profesorado para aumentar la calidad del proceso de E-A, con especial incidencia en la digitalización, inclusión educativa, bienestar emocional y coeducación.

A su vez, se relacionan con los objetivos institucionales relacionados con la promoción del bienestar emocional del alumnado, el fomento de una educación inclusiva, convivencia positiva en los centros y coeducación.

Por último, este Plan Digital forma parte de las unidades de programación para el desarrollo de la competencia digital del alumnado contemplada en todos los niveles educativos.

1.3 REFERENCIA NORMATIVA

Por último, este Plan Digital forma parte de las unidades de programación para el desarrollo de la competencia digital del alumnado contemplada en todos los niveles educativos.

- *Ley Orgánica 3/2020, de 29 de diciembre, por la que se modifica la Ley Orgánica 2/2006, de 3 de mayo, de Educación ([LOMLOE](#)).*
- *La [circular](#) de inicio de curso de la Consejería de Educación del Principado de Asturias.*
- *El [Marco Europeo](#) de Organizaciones Educativas Digitalmente Competentes, DigCompOrg.*
- *[Estrategia Digital Europea](#)*
- *El [Plan Nacional](#) de Competencias Digitales*

2 PUNTO DE PARTIDA

En este apartado efectuamos un análisis interno para conocer la competencia digital del centro y de sus miembros atendiendo a las dimensiones pedagógica, tecnológica y organizativa, a partir de los datos obtenidos a través de:

- La elaboración de un inventario del equipamiento digital del centro.
- La realización de encuestas a la comunidad educativa, organizadas siguiendo los 7 elementos temáticos propuestos por el *Marco Europeo*:
 - i. Infraestructura
 - ii. Prácticas de Liderazgo y Gobernanza
 - iii. Prácticas de Enseñanza Aprendizaje
 - iv. Evaluación
 - v. Desarrollo Profesional
 - vi. Contenido y Currículo
 - vii. Redes de Apoyo y Colaboración.

2.1 INVENTARIO

El centro dispone de conectividad a internet con un funcionamiento adecuado, sin más incidencias reseñables que las propias de cualquier conexión a internet.

Las aulas están equipadas con portátil y pizarra digital o panel digital interactivo, estando actualizado el inventario de los recursos digitales con los que cuenta el centro.

El alumnado del centro tiene activada su cuenta de correo. A principios de curso, el profesorado tutor comprueba que el alumnado de su grupo tiene la cuenta de correo operativa, trasladando esta información, a la mayor brevedad, al equipo directivo, que facilita a las familias las credenciales, si no disponen de ellas, asesorándoles en el proceso de activación de las cuentas.

Así mismo, durante las primeras semanas, se revisa el inventario de los equipos que se pueden poner a disposición en préstamo al alumnado, completando el registro correspondiente.

2.2 CUESTIONARIO

Como punto de partida, entre enero y febrero de 2024, se administra a las familias, al profesorado del centro y al alumnado del tercer ciclo de Educación Primaria, un cuestionario con preguntas relativas a las áreas que propone el Marco Europeo, adaptado a cada grupo, para conocer las características, elementos y actuaciones que debe tener un centro digitalmente competente.

En cuanto a las familias, se reciben un total de 65 respuestas, obteniendo los siguientes resultados:

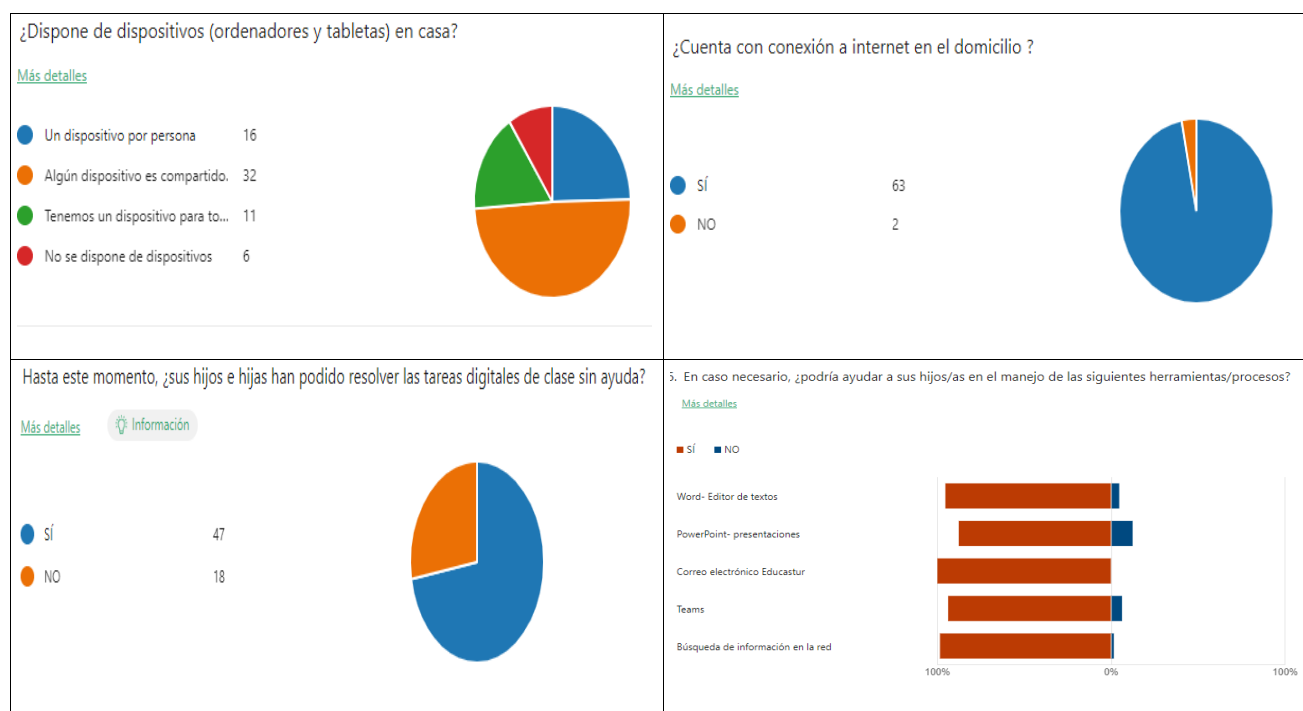

En cuanto al profesorado, se reciben un total de 23 respuestas, obteniendo los siguientes resultados:



12. Concretar en las programaciones docentes o propuestas didácticas acciones destinadas a la adquisición de la competencia digital.

Más detalles

■ SÍ ■ NO

- ¿Desarrollas actividades en donde el alumnado crea contenido digital de forma colaborativa?
- En el desarrollo de la programación, ¿implementas metodologías activas de carácter digital?
- ¿Recoges en la memoria final de departamentos o ciclos la evaluación del trabajo realizado en la...

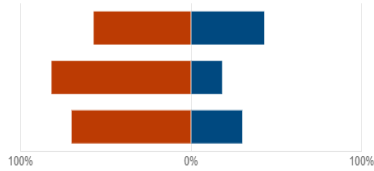

13. Indica el nivel de competencia digital que tienes acreditado

Más detalles

- A1: 6
- A2: 7
- B1: 3
- No tengo acreditación: 7



- ¿Las programaciones de tu departamento ciclo incluyen indicadores de adquisición de logro de la...
- ¿Utilizas alguna herramienta digital como Kahoot, Quizizz... para llevar a cabo pruebas de evaluación?
- ¿Utilizas diferentes herramientas digitales para la evaluación del alumnado (Rúbricas, dianas, diarios ...
- ¿Se realizan mentorizaciones en el uso de herramientas digitales entre alumnos/as?
- ¿Promueves el uso de portafolios digitales por parte del alumnado para favorecer la reflexión sobre su...
- ¿Utilizas herramientas de evaluación de retorno inmediato, incluso en tiempo real?

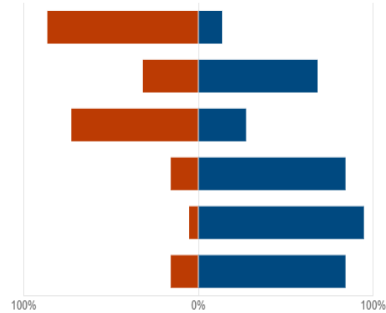

17. Elaborar un Plan de comunicación externa

Más detalles

■ SÍ ■ NO

- ¿Consideras que tu centro educativo tiene una buena identidad digital corporativa (imagen web, logotipo...)
- ¿Utilizas las redes sociales como herramienta de comunicación?
- ¿Conoces el protocolo de actuación respecto a las RSSS (cuáles, cuándo, cómo y para qué se utiliza...)
- ¿La web del centro contiene enlazados recursos educativos y redes sociales propuestos por los...
- ¿Creas blogs/ webs educativos y los enlazas en la web del centro?

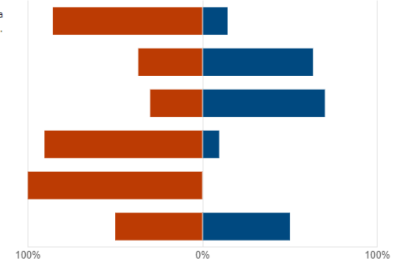

1. ¿Los documentos clave del centro (modelos de formularios, solicitudes, actas, permisos o cualquier otra documentación de interés), se encuentran alojados en un repositorio?

Más detalles

- NO: 0
- ONE DRIVE: 19
- TEAMS: 4
- OTROS: 0



6. En caso de existir ese repositorio de documentos...

Más detalles

■ SÍ ■ NO

- ¿Hay un protocolo de uso del repositorio, con índice que permita localizar fácilmente cada documento?

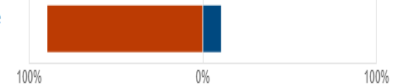

B. ¿Utilizas alguna red social para la comunicación con alumnado/familias (por ejemplo, Tokk app...)?

Más detalles

- NINGUNA: 7
- FACEBOOK: 0
- TWITTER: 0
- INSTAGRAM: 0
- TIK TOK: 0
- TELEGRAM: 0
- LINKEDIN: 0
- TOK APP: 11
- OTRAS: 4

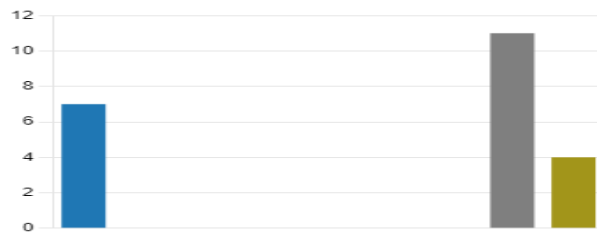

En cuanto al alumnado, se reciben un total de 51 respuestas, obteniendo los siguientes resultados:



13. ¿Con qué frecuencia se utilizan en clase los medios digitales?

[Más detalles](#) Información

Diariamente	8
Semanalmente	17
Ocasionalmente	19
Casi nunca	7
Nunca	0



14. ¿Sabes enviar un correo electrónico con Educastur y comprobar si tienes mensajes nuevos?

[Más detalles](#) Información

SÍ	38
NO	12



5. ¿Sabes adjuntar un archivo (foto, word....) al correo de Educastur?

[Más detalles](#) Información

SÍ	25
NO	13



6. ¿Sabes entrar en un equipo de Teams?

[Más detalles](#) Información

SÍ	42
NO	8



7. ¿Sabes unirte a una clase o reunión de Teams a la que te han invitado?

[Más detalles](#) Información

SÍ	33
NO	17



8. De la siguiente lista de programas, señala los que sepas manejar con cierta soltura:

[Más detalles](#)

■ SÍ ■ NO

- Word
- Power Point
- Forms
- Paint
- One Note

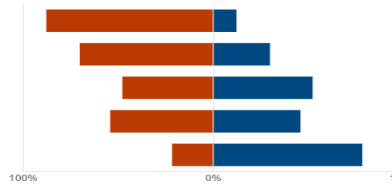

1. ¿Crees que todas las imágenes de internet pueden usarse con libertad?

[Más detalles](#) Información

SÍ	8
NO	42



2. Si buscas información en la web para hacer un trabajo, ¿crees que sabes seleccionar la información más importante?

[Más detalles](#) Información

SÍ	44
NO	7



¿Sabes qué es la "netiqueta" de tu centro?

[Más detalles](#) Información

SÍ	9
NO	42



13. ¿Sabes si tu colegio tiene alguna de estas redes sociales?

[Más detalles](#)

Facebook	18
Twitter	12
Instagram	13
TikTok	9
Telegram	7



19. Cuando trabajas con un archivo de Word indica si sabes hacer:

[Más detalles](#)

■ SÍ ■ NO

- Guardarlo en un lápiz USB
- Ponerle nombre
- Cambiarlo de carpeta
- Cambiar su nombre, después de haberlo guardado
- Insertar una foto
- Combinar distintos tipos, colores y tamaños de letra
- Crear una tabla

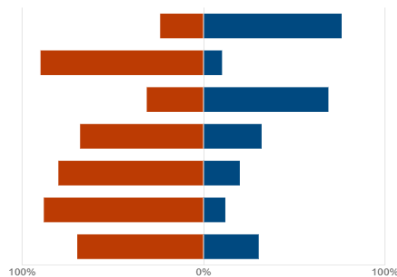

0. Cuando utilizas el móvil de tu familia, indica qué sabes hacer :

[Más detalles](#)

■ SÍ ■ NO

- Navegar por Internet
- Manejar la aplicación de Teams
- Instalar aplicaciones
- Conectarme a una red wifi
- Retocar fotos, hacer un collage...

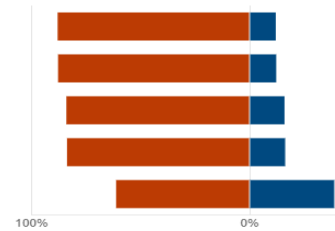

Tras haber realizado el cuestionario los grupos destinatarios, y tras haber analizado los resultados, podemos afirmar que el centro cuenta con una política de uso aceptable de las tecnologías. Atendiendo a las respuestas según áreas del Marco Europeo, se desprende que:

- **Infraestructura:** aceptable para toda la comunidad educativa. Sin embargo, debido a fallos en la conectividad, en ocasiones los docentes del centro desaprovechan parte del rendimiento que podrían ofrecer estos recursos.
- **Liderazgo y Gobernanza:** el equipo directivo utiliza adecuadamente las distintas herramientas digitales, que facilitan la accesibilidad a la documentación y recursos disponibles para la comunidad educativa.
- **Enseñanza y Aprendizaje:** observamos que el alumnado, aun conociendo el uso y manejo de las herramientas digitales, no las utiliza lo suficiente en su proceso de aprendizaje.
- **Desarrollo Profesional:** se detecta gran interés por adquirir la acreditación en CDD adecuada.
- **Evaluación:** en proceso de integrar herramientas de evaluación digitales y variadas en el proceso de enseñanza aprendizaje, especialmente en la autoevaluación y coevaluación de los alumnos.
- **Contenido y Currículo:** sería conveniente consolidar la implementación por niveles en las programaciones docentes los saberes básicos referenciados en el currículo sobre la competencia digital.
- **Redes de Apoyo y Colaboración:** El centro no tiene presencia en RRSS y tampoco participa en Proyectos Europeos de otras instituciones, ni en los ofertados por parte de la Consejería.

2.3 ANÁLISIS DAFO

Una vez realizada la encuesta a toda la comunidad educativa y el inventario, exponemos a continuación los resultados a través de un análisis DAFO:

ANÁLISIS DAFO	
Debilidades	Amenazas
<ul style="list-style-type: none"> Diferencias notables en términos de competencia digital en algunas familias. Sobrecarga de trabajo. 	<ul style="list-style-type: none"> Falta de tiempo por excesiva burocracia. Problemas técnicos, en ocasiones, de la red.
Fortalezas	Oportunidades
<ul style="list-style-type: none"> Aceptable presencia de infraestructura y dotación tecnológica en la comunidad educativa. Concienciación por parte de la comunidad educativa de la importancia del uso de las TICs. 	<ul style="list-style-type: none"> Oferta amplia de formación por parte de las instituciones en el uso de las tecnologías educativas. Estímulo del profesorado por acreditar Competencia Digital Docente.

3 SELECCIÓN DE OBJETIVOS Y ACCIONES

A la vista de la situación real, elaboramos nuestro PDC, en el que planteamos los objetivos a conseguir a través de acciones temporalizadas, agentes responsables e indicadores de logro que nos permitirán graduar el nivel de consecución alcanzado a lo largo del curso escolar.

A continuación, presentamos estos objetivos asociados a los diferentes elementos recogidos en el Marco Europeo.

1	Objetivo: 1.1 Inventariar y mapear el equipamiento digital del centro					
INFRAESTRUCTURA	<u>Indicador de logro</u>			<u>Grado de consecución</u>		
	Existencia de un inventario con la dotación digital mapeada			Deseado:	SÍ	Alcanzado:
	<u>Temporalización</u>	<u>Responsable</u>	<u>Acciones</u>			
	Septiembre	Equipo Directivo CompDigEdu Coordinador/a TIC	1.1.1	Creación de un inventario y mapeo de la dotación digital.		
	Curso escolar		1.1.2	Actualización periódica del inventario.		
Curso escolar	1.1.3		Información inmediata de la llegada al centro de nuevos materiales (compras, donaciones, envío Consejería...)			

1	Objetivo: 1.5 Incrementar el uso de herramientas digitales para la gestión del centro.					
INFRAESTRUCTURA	<u>Indicador de logro</u>			<u>Grado de consecución</u>		
	Porcentaje de documentos gestionados digitalmente			Deseado:	100%	Alcanzado:
	<u>Temporalización</u>	<u>Responsable</u>	<u>Acciones</u>			
	Septiembre	Equipo Directivo Coordinador/a TIC CompDigEdu	1.5.1	Elaboración de un protocolo para asegurarse de que todos los docentes y alumnado dispongan de la identidad digital corporativa.		
Curso escolar	Equipo Directivo Equipo Docente	1.5.2	Utilización de SAUCE, por parte del equipo directivo y los docentes, para la gestión administrativa, evaluación, comunicación de faltas, etc.			

	Curso escolar	Equipo Directivo Equipo Docente	1.5.3	Utilización de la INTRANET para consultar documentación profesional y acceder a aplicaciones específicas para cada perfil educativo.
--	---------------	------------------------------------	-------	--

2 **Objetivo: 2.1** Digitalizar los documentos y procedimientos del centro.

LIDERAZGO	<u>Indicador de logro</u>		<u>Grado de consecución</u>	
	Número documentos digitalizados realizados		<u>Deseado:</u>	<u>Alcanzado:</u>
		SÍ		
	<u>Temporalización</u>	<u>Responsable</u>	<u>Acciones</u>	
	Curso escolar	Equipo Directivo Coordinador/a TIC CompDigEdu	2.1.1	Implementación de aplicaciones informáticas de gestión en los documentos y procedimientos del centro
	Curso escolar	Coordinador/a TIC CompDigEdu	2.1.2	Fomento de la firma digital del profesorado en los documentos, persiguiendo la simplificación de los procesos y reduciendo el uso de papel.

2 **Objetivo: 2.6** Integrar en el plan de acogida al nuevo profesorado la información para que conozca el entorno digital del centro.

LIDERAZGO	<u>Indicador de logro</u>		<u>Grado de consecución</u>	
	Actividades de bienvenida y formación realizadas		<u>Deseado:</u>	<u>Alcanzado:</u>
		SÍ		
	<u>Temporalización</u>	<u>Responsable</u>	<u>Acciones</u>	
	Septiembre	Equipo Directivo Coordinador/a TIC CompDigEdu	2.6.1	Reunión de acogida a los nuevos docentes e información de los aspectos relacionados con el entorno digital del centro.
			2.6.2	Incorporación de este a las redes del centro en equipos Teams u otros grupos de funcionamiento.
	Septiembre Octubre	Coordinador/a TIC CompDigEdu	2.6.3	Realización de actividades formativas al respecto.

3 Objetivo: 3.2 Concretar en las programaciones docentes o propuestas didácticas acciones destinadas a la adquisición de la competencia digital.						
ENSEÑANZA Y APRENDIZAJE	<u>Indicador de logro</u>			<u>Grado de consecución</u>		
	Al menos una actividad en cada programación docente o propuesta didáctica destinada a la adquisición de la competencia digital			Deseado:	100%	Alcanzado:
	<u>Temporalización</u>	<u>Responsable</u>	<u>Acciones</u>			
	Curso escolar	Equipo Docente	3.2.1	Desarrollo de actividades en donde el alumnado cree contenido de forma colaborativa.		
	Curso escolar	Equipo Directivo	3.2.2	Realización de actividades para que el alumnado conozca los riesgos del trabajo en red y tenga un comportamiento responsable.		
	Curso escolar	Equipo Docente	3.2.3	Comprobación en el seguimiento de la programación que se han implementado metodologías activas de carácter digital		
Final de curso	E. Directivo E. Docente CompDigEdu Coordinador/a TIC	3.2.4	Realización de la evaluación en la memoria de final de curso del trabajo realizado en relación con la adquisición de la competencia digital.			

4 Objetivo: 4.2 Lograr que el equipo docente acredite su nivel de competencia digital						
DESARROLLO PROFESIONAL	<u>Indicador de logro</u>			<u>Grado de consecución</u>		
	Profesorado que acredita su competencia digital (al menos en A1)			Deseado:	100%	Alcanzado:
	<u>Temporalización</u>	<u>Responsable</u>	<u>Acciones</u>			
	Curso escolar	Representante CPR CompDigEdu Coordinador/a TIC	4.2.1	Difusión de las diferentes opciones formativas ofrecidas por la consejería, CPRs, INTEF, IAAP...		
Curso escolar	E. Docente CompDigEdu Coordinador/a TIC	4.2.2	Acreditación del nivel de competencia digital del equipo docente.			

5	Objetivo: 5.1 Utilizar formatos de evaluación diversos mediante el empleo de herramientas digitales.					
EVALUACIÓN	<u>Indicador de logro</u>			<u>Grado de consecución</u>		
	Utilización de al menos tres herramientas digitales diferentes, a lo largo del curso, para evaluar las competencias del alumnado.			Deseado:	100%	Alcanzado:
	<u>Temporalización</u>	<u>Responsable</u>	<u>Acciones</u>			
	Septiembre Octubre	E. Directivo E. Docente	5.1.1	Inclusión en las programaciones de indicadores de adquisición de logro de la CD.		
	Curso escolar	Equipo Docente	5.1.2	Utilización de diferentes herramientas digitales para la evaluación del alumnado. (Rúbricas, dianas, diarios de aprendizaje).		
	Curso escolar	Equipo Docente	5.1.3	Uso de los portafolios digitales para favorecer la reflexión sobre su propia competencia digital.		
Curso escolar	E. Docente CompDigEdu Coordinador/a TIC	5.1.4	Utilización en la evaluación de herramientas de retorno inmediato, incluso en tiempo real.			

6	Objetivo: 6.1 Distribuir adecuadamente por niveles en las programaciones docentes los saberes básicos referenciados en el currículo sobre la competencia digital.					
CONTENIDO Y CURRÍCULO	<u>Indicador de logro</u>			<u>Grado de consecución</u>		
	Anexo elaborado con la distribución por niveles			Deseado:	100%	Alcanzado:
	<u>Temporalización</u>	<u>Responsable</u>	<u>Acciones</u>			
	Final del primer trimestre	E. Docente CompDigEdu Coordinador/a TIC	6.1.1	Identificación de todos los saberes básicos relacionados con la competencia digital incluidos en el currículo.		
	Final del primer trimestre	E. Docente CompDigEdu Coordinador/a TIC	6.1.2	Concreción de cómo y en qué momento se va a trabajar cada uno de los descriptores de la competencia digital por niveles desde todas las áreas.		
Final del primer trimestre	CompDigEdu Coordinador/a TIC	6.1.4	Elaboración de un anexo al PDC con la distribución de dichos aspectos por niveles.			

7 Objetivo: 7.1 Elaborar un Plan de comunicación interna del centro							
REDES DE APOYO Y COLABORACIÓN	<u>Indicador de logro</u>			<u>Grado de consecución</u>			
	Número de repositorios creados			Deseado:	2	Alcanzado:	
	<u>Temporalización</u>	<u>Responsable</u>	<u>Acciones</u>				
	Inicio de curso	E. Directivo CompDigEdu Coordinador/a TIC	7.1.1	Elección de los diferentes canales de información y comunicación que se utilizarán entre los miembros de la comunidad educativa.			
	Primer trimestre	E. Directivo CompDigEdu Coordinador/a TIC	7.1.2	Creación de un repositorio (en ONE DRIVE o TEAMS, por ejemplo) que dé acceso a los documentos clave del centro: modelos de formularios, solicitudes, actas, permisos o cualquier otra documentación de interés.			
	Primer trimestre	E. Directivo CompDigEdu Coordinador/a TIC	7.1.3	Creación de un repositorio del mismo tipo, con la documentación que atañe a alumnado y familias.			
Segundo trimestre	CompDigEdu Coordinador/a TIC	7.1.4	Creación de protocolos de utilización de ambos repositorios, que incluyan índices que permitan localizar con facilidad cada documento.				

4 EVALUACIÓN Y REVISIÓN

El seguimiento del Plan se realizará en las reuniones de la CCP, equipos de ciclo y en el Claustro de Profesores. Una vez finalizadas las actuaciones previstas, es decir, al terminar el curso escolar, se procederá a su valoración formando parte de la memoria anual del centro.

A modo de ejemplo, entre los indicadores de logro para cada uno de los objetivos, podemos nombrar la dotación digital inventariada y mapeada, el número y porcentaje de documentos gestionados digitalmente, actividades de bienvenida y formación realizadas, profesorado que ha acreditado su competencia digital o la utilización de herramientas digitales para evaluar las competencias del alumnado.

No obstante, consideramos que es un documento abierto, por tanto, revisable y abierto a futuras modificaciones a principio de curso o en el momento que se precisen.