GOBIERNO DEL PRINCIPADO DE ASTURIAS

CONSEJERÍA DE EDUCACIÓN Y CULTURA

PROCEDIMIENTO DE LA RECLAMACIÓN EN EL CENTRO
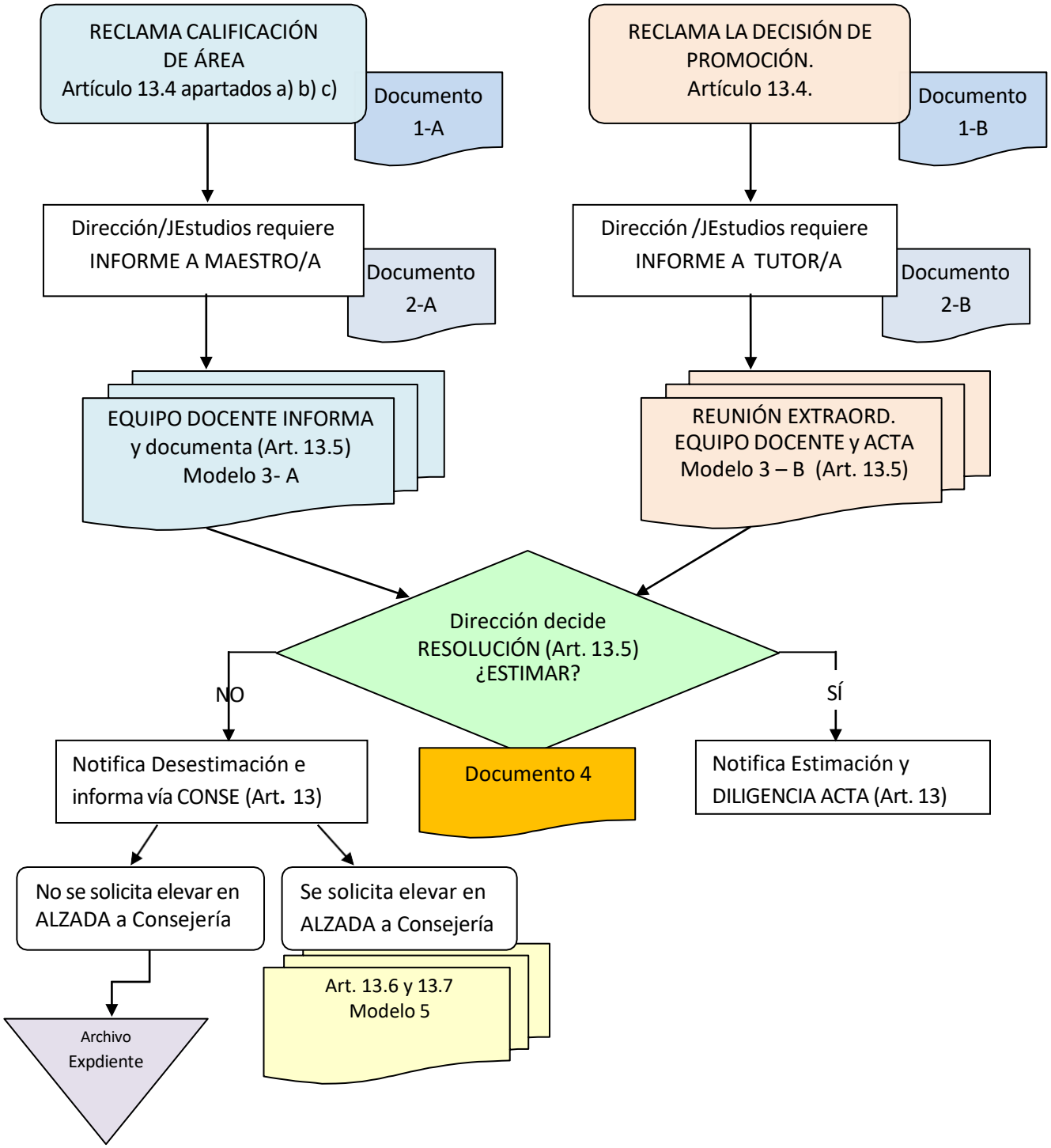
(Artículo 13. 4 de la Resolución de 3 de febrero de 2015)