

CRUCIGRAMA:

HORIZONTALES:

- 1.- Animales que carecen de esqueleto interno y columna vertebral.
- 2.- Animales invertebrados que poseen muchísimas patas.
- 3.- Bolsa que tienen los marsupiales para amamantar a sus crías.

VERTICALES:

- 1.- Animales que nacen del vientre de sus madres.
- 2.- Animales vertebrados que pueden vivir tanto en medio acuático o terrestre.
- 3.- Animales que nacen de huevos.

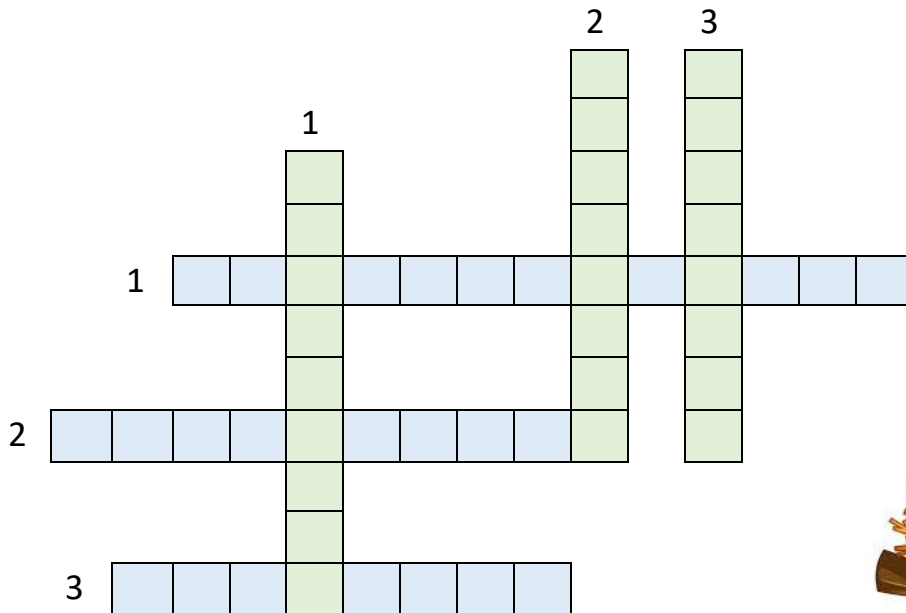
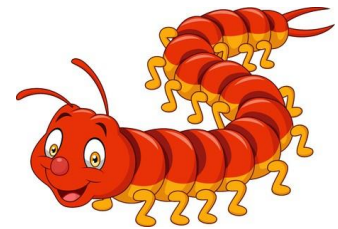

COMPLETA:

Las ranas y los sapos son animales _____ porque pueden vivir ligados tanto a medios _____ como _____. Son animales _____ se alimentan de otros animales. En el agua respiran a través de la _____ desnuda y en la tierra a través de los _____.

Son _____ ponen huevos sin cáscara en el agua o lugares muy húmedos. Sufren _____ es decir cambios hasta convertirse en adultos. Las ranas y los sapos son anfibios que pertenecen al grupo de los _____ porque carecen de cola y sus patas traseras suelen ser mayores que las delanteras.

CLASIFICA el siguiente grupo de animales vertebrados e invertebrados bajo la columna que corresponda: canguro, erizo de mar, abeja, conejo, medusa, caracol, tigre, esponja de mar, serpiente, lombriz, araña, tiburón, pulpo, cangrejo, águila, ballena, hormiga, sapo, perro y lagartija.







VERTEBRADOS:

-
-
-
-
-
-
-
-
-
-

INVERTEBRADOS:

-
-
-
-
-
-
-
-
-
-

RELACIONA con números cada animal con el grupo de invertebrados al que pertenece.

	<input type="checkbox"/>	<input type="checkbox"/>	
		cnidario <input type="checkbox"/> 1	
		artrópodo <input type="checkbox"/> 2	
	<input type="checkbox"/>	<input type="checkbox"/>	
		molusco <input type="checkbox"/> 3	
		porífero <input type="checkbox"/> 4	
		anélido <input type="checkbox"/> 5	
	<input type="checkbox"/>	<input type="checkbox"/>	
		equinodermos <input type="checkbox"/> 6	