

Principado de  
**Asturias**

Consejería  
de Educación

# CP SANTA EULALIA DE MÉRIDA

**50 AÑOS EDUCANDO JUNTOS**  
**1975-2025**



**DOCUMENTO DE  
PRESENTACIÓN  
PARA LAS FAMILIAS**



Principado de  
**Asturias**

Consejería  
de Educación



**Estimadas familias:**

**Con este dossier queremos informaros del día a día en el CP Santa Eulalia de Mérida**

**Hace ya 50 años que nuestro principal objetivo como centro escolar es fomentar una formación integral impulsando valores como la responsabilidad, autonomía, tolerancia, respeto al entorno, respeto a las diferencias, empatía, sensibilidad y espíritu crítico en un ambiente seguro y gratificante que anime a toda la comunidad educativa a sentir y vivir el proyecto formativo como un PROYECTO COMÚN.**

**Esperamos poder trabajar conjuntamente para asegurar un futuro fructífero a sus hijos e hijas.**

**Atentamente**

**Equipo de profesorado del CP Santa Eulalia de Mérida**

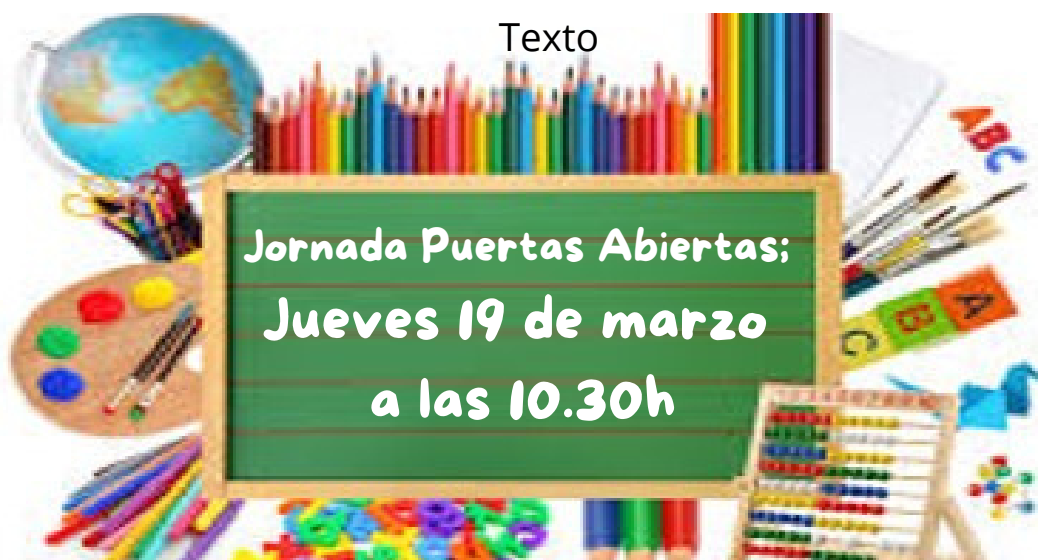



## ¿ QUIÉNES SOMOS ?

**Somos el único centro público de Pravia, donde hay un colegio concertado (Reina Adosinda) y un CRA (Bajo Nalón).**

**Somos un centro de línea 2.**

**Contamos con unos 30 profesores/as y 257 alumnos/as.**

**Contamos con Aula Abierta y Auxiliar Educador.**

**Hay Comedor y Transporte.**

**Contamos con AMPA.**

**Este curso se celebra el 50 aniversario del colegio.**

### EQUIPO DIRECTIVO

**Directora: Beatriz Fernández Rojo**

**Jefa de estudios: Mayka Dopazo Bandín**

**Secretaria: Raquel Serrano Riestra**

### HORARIO DIRECCIÓN

**- Martes y jueves de 9:30 a 10:30 y de 13:45 a 14:30.**

### HORARIO SECRETARÍA:

• **Lunes, y miércoles de 9:30 a 10:30 horas.**

• **Viernes de 13:45 a 14:30 horas**

### JEFATURA:

**Atención con cita previa**

### TUTORÍA FAMILIAS

**Lunes de 14,30 a 15,30 horas  
(Solicitar entrevista previamente).**



## Unidad de Orientación

**Orientadora: Covadonga Posada**

**PSC: M<sup>a</sup> Jesús Pino Fernández**

**PT: Marta Álvarez Vázquez**

**PT: Susana Lastra López**

**AL: M<sup>a</sup> Covadonga Cossio Álvarez**

**AL: Beatriz Fernández García**

**PT AA: Nuria Martí Saumell**

**AL AA: Cristina Blanco Muñoz**

## CONSERJE

**Dani Romero Fernández**



**Teléfono: 985820772**



**Correo electrónico**

**staeumer@educastur.org**



**Página web**



**Instagram**



**Facebook AMPA**

# HORARIO DEL CENTRO

**SEPTIEMBRE Y JUNIO:** De 09.30 a 13.30h.

TRANSPORTE: DE 9:20 A 9:30			
HORARIO	INFANTIL	HORARIO	PRIMARIA
9:30 a 10:15	1º sesión	9:30 a 10:15	1º sesión
10:15 a 11:00	2º sesión	10:15 a 11:00	2º sesión
11:00 a 11:40	3º sesión	11:00 a 11:40	3º sesión
11:40 a 12:10	PINCHO	<b>RECREO 11:40 a 12:10</b>	
<b>RECREO 12:10 a 12:40</b>		12:10 a 12:50	4º sesión
12:40 a 13:25	4º sesión	12:50 a 13:30	5º sesión
<b>ALUMNADO 13:30 casa o comedor</b>			



ACTIVIDADES EXTRAESCOLARES

## Actividades extraescolares:

Desde las 16.00h hasta las las 19.00h

Dependiendo de la actividades y el día de la semana.

Pintura, club de atletismo de Pravia, baloncesto, bolos, prekárate, kárate, patinaje artístico, fútbol, baile moderno, Robotix.



## SERVICIO DE MADRUGADORES

Desde las 07.30h.

Con desayuno o sin él.

Gestionado por el AMPA



## COMEDOR ESCOLAR



Cocina propia

De 13.30 a 16 h (en septiembre y junio)

De 14.30 a 16 h (de octubre a mayo)

**De OCTUBRE A MAYO:** De 09.30 a 14.30h.

TRANSPORTE: DE 9:20 A 9:			
HORARIO	INFANTIL	HORARIO	PRIMARIA
9:30 a 10:30	1º sesión	9:30 a 10:30	1º sesión
10:30 a 11:30	2º sesión	10:30 a 11:30	2º sesión
11:30 a 12:00	3º sesión/pinc	11:30 a 12:30	3º sesión
<b>RECREO 12:00 a 12:30</b>		<b>RECREO 12:30 a 13:00</b>	
12:30 a 13:30	4º sesión	13:00 a 13:45	4º sesión
13:30 a 14:25	5º sesión	13:45 a 14:30	5º sesión
<b>ALUMNADO 14:30 casa o comedor</b>			



**Plan Orientación educativa y profesional**



**Patios dinámicos inclusivos**

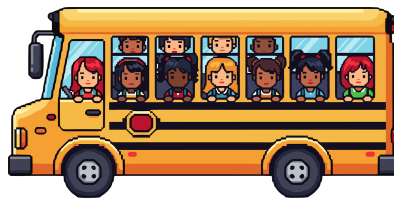

**Actividades Complementarias**



**Proyecto de Biblioteca**



**Plan Integral de convivencia**



**Escuelas Circulares**



**Programa Préstamo de libros**



**Programa Tutorización entre iguales**



**Programa de Educación y Promoción de la Salud**



**Plan Digital**

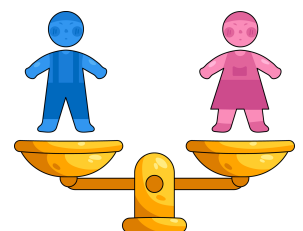

**Plan Coeducación**

Consta de un edificio principal de dos plantas, con seis aulas de infantil y once de primaria, además de un conjunto de aulas de especialidades (PT, AL, Religión, Música, Llingua). También cuenta con una biblioteca, comedor con cocina propia, salón de actos, laboratorio, dos salas de informática, baños adaptados y ascensor. Todas las aulas del centro cuentan con Pizarra Digital Interactiva. Escaleras de emergencia y Plan de Evacuación. Desfibrilador.



Salas de ordenadores



Biblioteca escolar



Comedor con cocina propia

## ESPACIOS EXTERIORES

Amplio polideportivo, zonas verdes y de árboles, pistas deportivas multidisciplinares, patio cubierto, mesas de juego, bolera, parque infantil con juegos variados.



Mesas de juego



Pistas polideportivas

## Actividades complementarias

Salidas educativas trimestrales de cada uno de los niveles educativos para reforzar el aprendizaje del currículo de forma vivencial, práctica y lúdica, en contacto con el entorno natural y social.



Participación en los diferentes programas y proyectos en colaboración con la Mancomunidad Cinco villas y diferentes organismos y organizaciones.

## Conciliación familiar

Actividades organizadas por el Ayuntamiento durante periodos no lectivos en nuestras instalaciones.

**PRAVIA 2025**  
**Conciliación Halloween**  
📅 3 y 4 de noviembre / 9:00 a 14:00h  
📍 C.P. Santa Eulalia  
INSCRIPCIONES + INFO  
[bit.ly/coloniaPravianoviembre25](https://bit.ly/coloniaPravianoviembre25)

Logos: Ayuntamiento de Pravia, Principado de Asturias, CP Santa Eulalia, Instituto Asturiano de la Mujer, CORRESPONSABLES, Consejo de Pravia, meja verde.

**COLONIA DE Navidad**  
Pravia  
CP Santa Eulalia  
22, 23, 26, 29 y 30 de diciembre  
2, 5 y 7 de enero  
De 3 a 12 años  
10:00 a 14:00 horas  
Madrugadores: 9 a 10 horas  
INSCRIPCIONES EN  
Del 11 al 19 de diciembre  
[bit.ly/ColoniaPraviaNavidad2526](https://bit.ly/ColoniaPraviaNavidad2526)

Logos: Ayuntamiento de Pravia, Principado de Asturias, CP Santa Eulalia, Instituto Asturiano de la Mujer, CORRESPONSABLES, Consejo de Pravia, meja verde.

- 2 aulas en cada nivel: 3, 4 y 5 años.
- 3 profesoras de apoyo en PSICOMOTRICIDAD, BIBLIOTECA, MÚSICA y apoyo en el aula.
- INGLÉS desde los 3 años.
- Optativas: LINGUA ASTURIANA y RELIGIÓN desde los 3 años.
- Atención de especialistas en PT y AL y orientadora.
- Trabajo por proyectos trimestrales de elaboración propia.
- PERIODO DE ADAPTACIÓN en la primera semana.
- Aulas y baños adaptados.
- Entrada y salida y comedor diferenciado de Primaria.
- Parque infantil y recreo en horario diferente a Primaria.
- Participación en actividades conjuntas del centro.

